

### Przekrój, skala 1:50

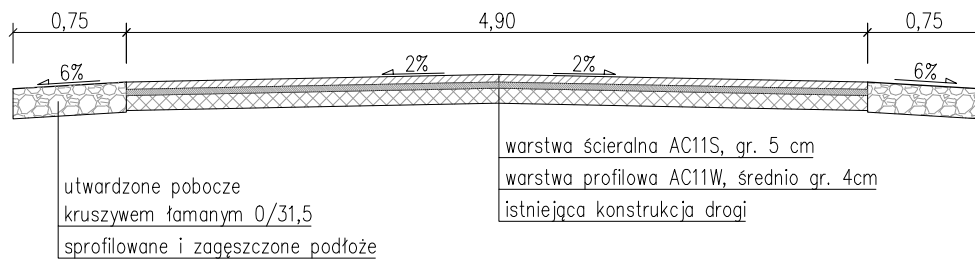

### Przekrój, skala 1:50

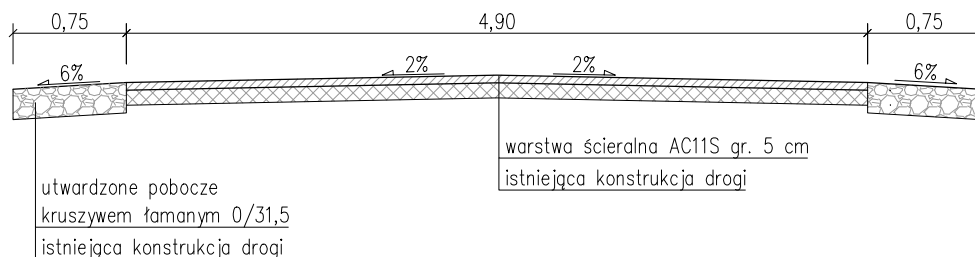

### Przekrój, skala 1:50 od km 1+640 do km 1+800

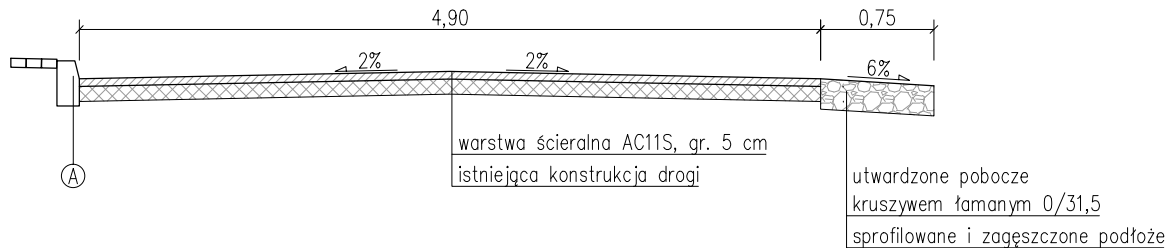

### Przekrój, skala 1:50 od km 1+800 do km 1+900

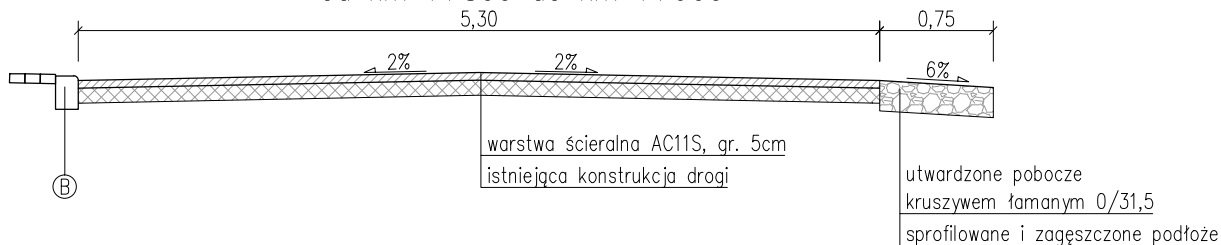

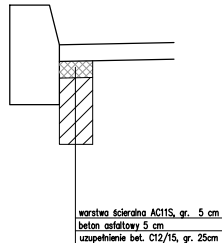

Szczegół A  
skala 1:10

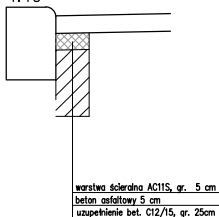

Szczegół B  
skala 1:10



Jednostka projektowa:	 <b>MOTYLES</b> kompleksowa obsługa budownictwa		ul. Zimowa 18 87-800 Włocławek tel. kom. 607 542 675	
Lokalizacja:	Województwo kujawsko-pomorskie, powiat włocławski, jednostka ewid. Izbica Kujawska-obszar wiejski, obręb ewidencyjny Modzerowo dz. nr 268			
Inwestor:	Powiat Włocławski - Powiatowy Zarząd Dróg we Włocławku z/s w Jarantowicach, Jarantowice 5, 87-850 Chocień			
Nazwa inwestycji:	Remont odcinków dróg powiatowych - ułożenie masy ścieralnej.			
Zakres opracowania:	Remont odcinka drogi powiatowej nr 2932C Izbica Kujawska-Modzerowo w m. Modzerowo			
Stadium dokumentacji:	Projekt budowlano - wykonawczy			
Nazwa rysunku:	Przekroje			
Projektant:	mgr inż. Piotr Przybylski nr uprawnień budowlanych KUP/0046/POOD/04			Podpis: 
Data:	Skala:	Branża:	Nr rysunku:	
10.03.2017r.	1:50	drogowa	3	