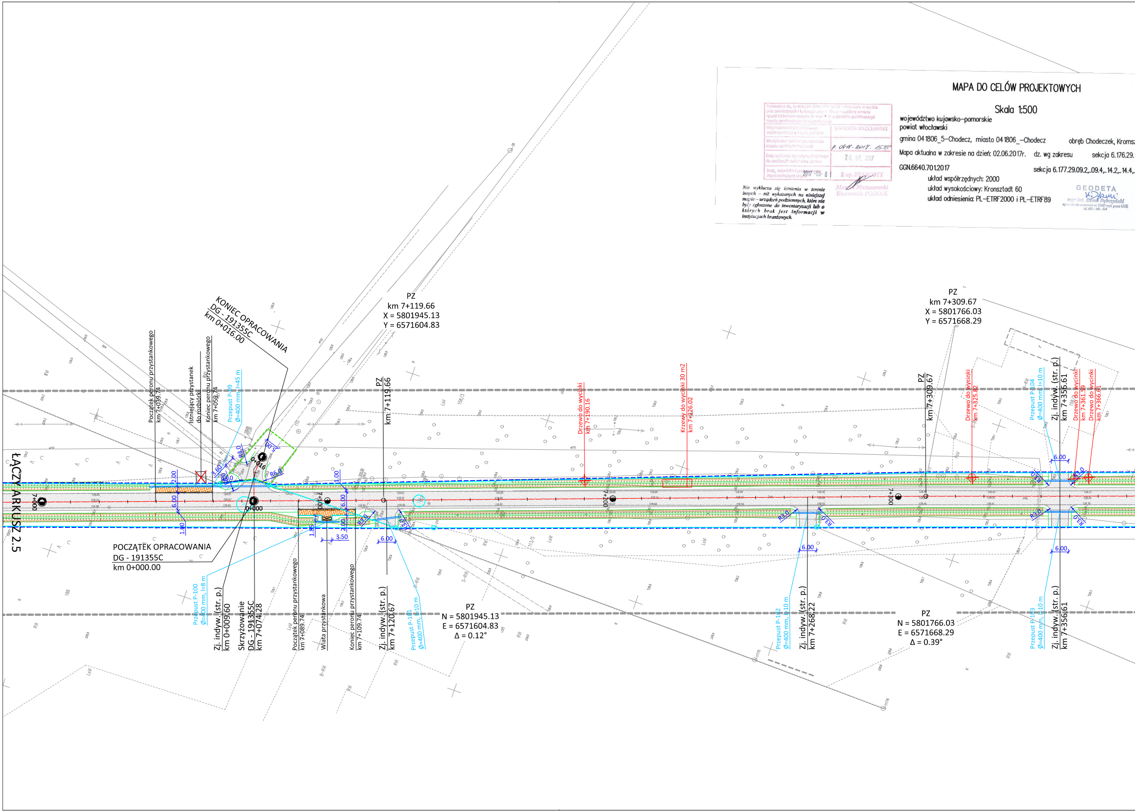
KONIEC OPRACOWANIA
DG - 191355C
km 0+016.00
PZ
km 7+119.66
X = 5801945.13
Y = 6571604.83
Początek peronu przystankowego
km 7+039.74
Istniejący przystanek
do rozbiórki
Koniec peronu przystankowego
km 7+059.74
Przepust P-99
Ø=400 mm, l=45 m
PZ
km 7+119.66
ŁĄCZY ARKUSZ 2.5
7+000
0+000
0+016
7+100
R3.0
R6.0
R8.0
3.60
5.00
2.00
6.00
1.00
1.85
2.00
3.50
6.00
POCZĄTEK OPRACOWANIA
DG - 191355C
km 0+000.00
Przepust P-100
Ø=400 mm, l=8 m
Zj. indyw. (str. p.)
km 0+009.60
Skrzyżowanie
DG - 191355C
km 7+074.28
Początek peronu przystankowego
km 7+089.74
Wiata przystankowa
Koniec peronu przystankowego
km 7+109.74
Zj. indyw. (str. p.)
km 7+120.67
Przepust P-101
Ø=400 mm, l=10 m
PZ
N = 5801945.13
E = 6571604.83
Δ = 0.12°
Drzewo do wycinki
km 7+190.16
Krzewy do wycinki 30 m2
km 7+226.02
7+200
7+300
PZ
km 7+309.67
X = 5801766.03
Y = 6571668.29
PZ
km 7+309.67
Drzewo do wycinki
km 7+325.82
Przepust P-104
Ø=400 mm, l=10 m
Zj. indyw. (str. p.)
km 7+356.61
Drzewo do wycinki
km 7+361.59
Drzewo do wycinki
km 7+366.61
Przepust P-102
Ø=400 mm, l=10 m
Zj. indyw. (str. p.)
km 7+268.22
PZ
N = 5801766.03
E = 6571668.29
Δ = 0.39°
Przepust P-103
Ø=400 mm, l=10 m
Zj. indyw. (str. p.)
km 7+356.61
GEODETA
mgr inż. Kamil Dębczyński
uprawnienia zawodowe nr 22087 wyd. przez GGK
tel. 693 - 146 - 534

MAPA DO CELÓW PROJEKTOWYCH

Skala 1:500

województwo kujawsko-pomorskie
powiat włocławski
gmina 041806_5-Chodecz, miasto 041806_-Chodecz obręb Chodeczek, Kromsz
Mapa aktualna w zakresie na dzień: 02.06.2017r. dz. wg zakresu sekcja 6.176.29.
GGN.6640.701.2017 sekcja 6.177.29.09.2,..09.4,..14.2,..14.4,.
układ współrzędnych: 2000
układ wysokościowy: Kronsztadt 60
układ odniesienia: PL-ETRF2000 i PL-ETRF89

Poświadcza się, że niniejszy dokument został opracowany w wyniku prac geodezyjnych i kartograficznych, których rezultaty zawiera operat techniczny wpisany do ewidencji materiałów państwowego zasobu geodezyjnego i kartograficznego	
Organ prowadzący państwowy zasób geodezyjny i kartograficzny	STAROSTA WŁOCŁAWSKI
Identyfikator ewidencyjny materiału zasobu-operatu technicznego	P. 0418. 2017. 1535
Data wpisania operatu technicznego do ewidencji materiałów zasobu	28. 07. 2017
Imię, nazwisko i podpis osoby reprezentującej organ 2017-08-01	Z up. STAROSTY

Marcin Matuszewski
Kierownik PODGiK

Nie wyklucza się istnienia w terenie innych – niż wykazanych na niniejszej mapie – urządzeń podziemnych, które nie były zgłoszone do inwentaryzacji lub o których brak jest informacji w instytucjach branżowych.

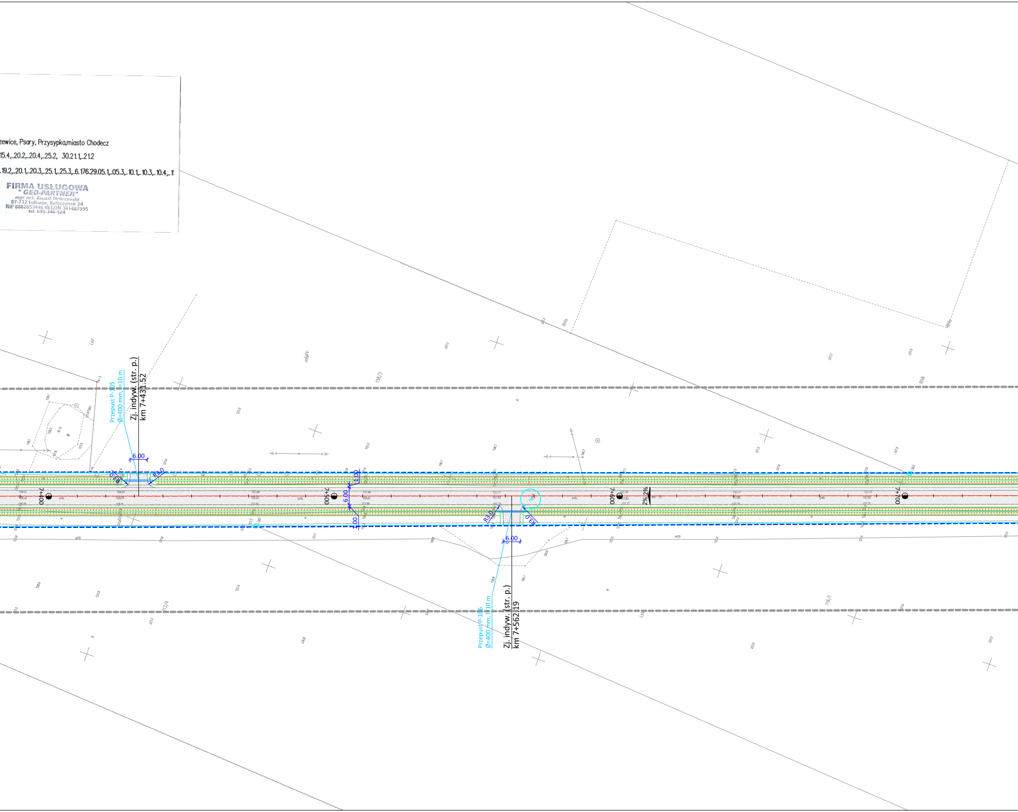
Zj. indyw. (str. p.)
km 7+431.52
Przepust P-105
Ø=400 mm, l=10 m
6.00
R3.0
R3.0
7+400
7+500
6.00
1.00
1.00
7+600
2%
2%
7+700
Zj. indyw. (str. p.)
km 7+562.19
Przepust P-106
Ø=400 mm, l=10 m
6.00
R3.0
R3.0
158/3
113/4
116/1
LsV
RVIa
RVIb
LsVI

zewice, Psary, Przysypka,miasto Chodecz

15.4,..20.2,..20.4,..25.2, 30.21.1,..21.2

. 19.2,..20.1,..20.3,..25.1,..25.3,..6.176.29.05.1,..05.3,..10.1,..10.3,..10.4,..1

FIRMA USŁUGOWA
"GEO-PARTNER"
mgr inż. Kamil Dębczyński
87-732 Lubanie, Kałęczynek 24
NIP 8882853446 REGON 341487995
tel. 695-346-524

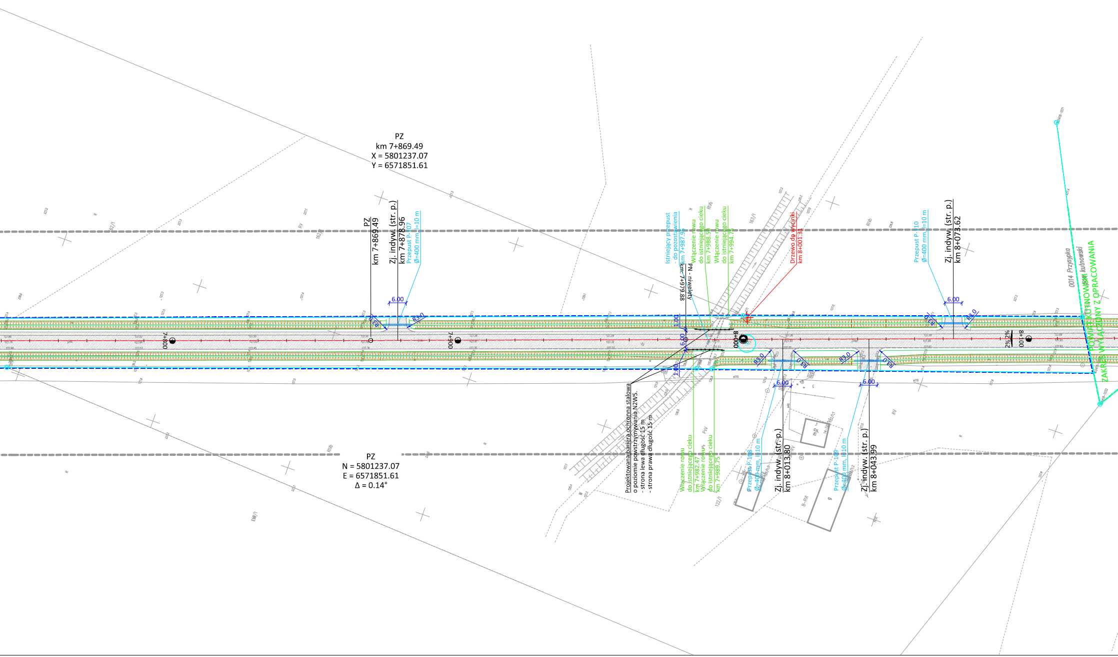
PZ
km 7+869.49
X = 5801237.07
Y = 6571851.61
PZ
km 7+869.49
Zj. indyw. (str. p.)
km 7+878.96
Przepust P-107
Ø=400 mm, l=10 m
6.00
R3.0
7+800
7+900
Istniejący przepust
- do pozostawienia
km 7+987.95
km: 7+979.88
PN - niwelety
Włączenie rowu
do istniejącego cieku
km 7+988.50
Włączenie rowu
do istniejącego cieku
km 7+994.75
Drzewo do wycinki
km 8+001.31
1.00
6.00
8+000
Przepust P-110
Ø=400 mm, l=10 m
Zj. indyw. (str. p.)
km 8+073.62
2% 2%
8+100
0014 Przysypka
POWIAT KUTNOWSKI kutnowski
ZAKRES WYŁĄCZONY Z OPRACOWANIA
Projektowana bariera ochronna stalowa
o poziomie powstrzymywania N2W5.
- strona lewa długość 15 m
- strona prawa długość 15 m
Włączenie rowu
do istniejącego cieku
km 7+982.47
Włączenie rowu
do istniejącego cieku
km 7+989.75
Przepust P-108
Ø=400 mm, l=10 m
Zj. indyw. (str. p.)
km 8+013.80
Przepust P-109
Ø=400 mm, l=10 m
Zj. indyw. (str. p.)
km 8+043.99
PZ
N = 5801237.07
E = 6571851.61
Δ = 0.14°
RV
RIVb
PsV
B-RVI
163/1
162/1
122/1

MAPA DO CELÓW PROJEKTOWYCH

Skala 1:500

województwo kujawsko-pomorskie
powiat włocławski
gmina 041806_5-Chodecz, miasto 041806_-Chodecz
obręb Chodeczek, Kromszewice, Psary, Przysypka,miasto Chodecz
Mapa aktualna w zakresie na dzień: 02.06.2017r.
dz. wg zakresu
sekcja 6.176.29.15.4,..20.2,..20.4,..25.2, 30.21.1,..21.2
GGN.6640.701.2017
sekcja 6.177.29.09.2,..09.4,..14.2,..14.4,..19.2,..20.1,..20.3,..25.1,..25.3,..6.176.29.05.1,..05.3,..10.1,..10.3,..10.4,..1
układ współrzędnych: 2000
układ wysokościowy: Kronsztadt 60
układ odniesienia: PL-ETRF2000 i PL-ETRF89

Poświadcza się, że niniejszy dokument został opracowany w wyniku prac geodezyjnych i kartograficznych, których rezultaty zawiera operat techniczny wpisany do ewidencji materiałów państwowego zasobu geodezyjnego i kartograficznego	
Organ prowadzący państwowy zasób geodezyjny i kartograficzny	STAROSTA WŁOCŁAWSKI
Identyfikator ewidencyjny materiału zasobu-operatu technicznego	P.0418.2017.1535
Data wpisania operatu technicznego do ewidencji materiałów zasobu	28. 07. 2017
Imię, nazwisko i podpis osoby reprezentującej organ 2017-08-01	Z up. STAROSTY Marcin Matuszewski Kierownik PODGiK

Nie wyklucza się istnienia w terenie innych – niż wykazanych na niniejszej mapie – urządzeń podziemnych, które nie były zgłoszone do inwentaryzacji lub o których brak jest informacji w instytucjach branżowych.

GEODETA
mgr inż. Kamil Dębczyński
uprawnienia zawodowe nr 22087 wyd. przez GGK
tel. 695-346-524

FIRMA USŁUGOWA
"GEO-PARTNER"
mgr inż. Kamil Dębczyński
87-732 Lubanie, Kałęczynek 24
NIP 8882853446 REGON 341487995
tel. 695-346-524

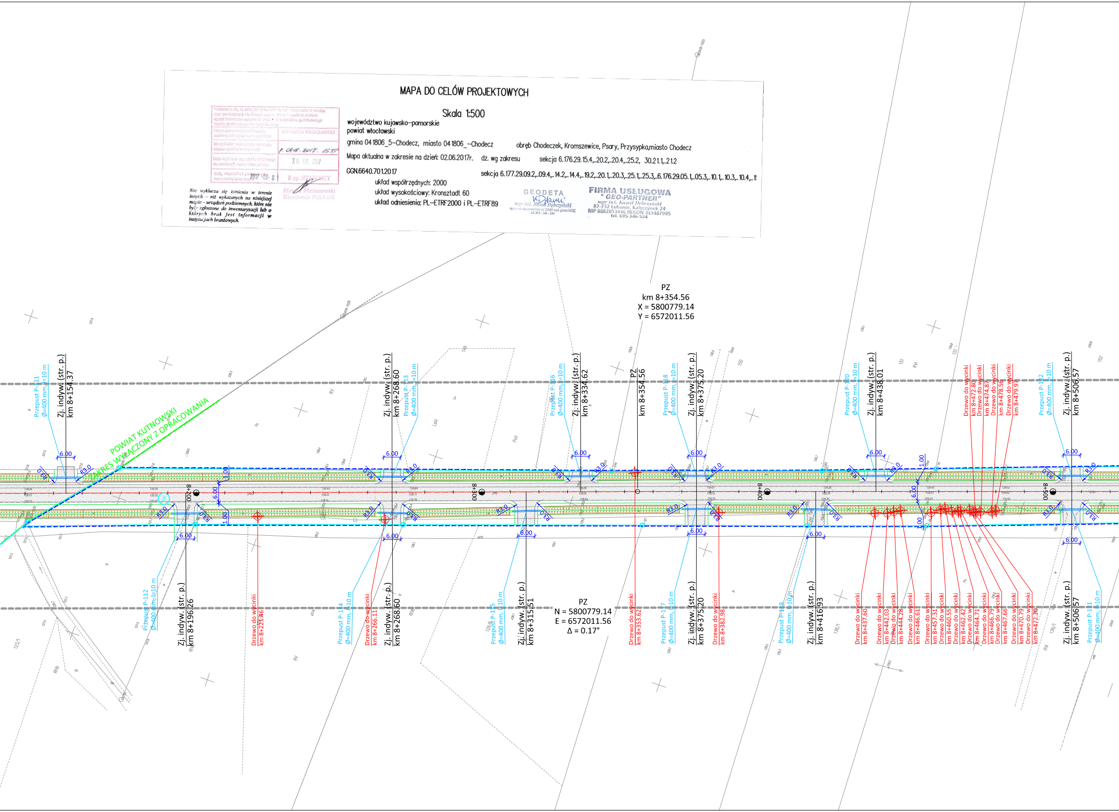
PZ
km 8+354.56
X = 5800779.14
Y = 6572011.56
Przepust P-111
Ø=400 mm, l=10 m
Zj. indyw. (str. p.)
km 8+154.37
Zj. indyw. (str. p.)
km 8+268.60
Przepust P-113
Ø=400 mm, l=10 m
Przepust P-116
Ø=400 mm, l=10 m
Zj. indyw. (str. p.)
km 8+334.62
PZ
km 8+354.56
Przepust P-118
Ø=400 mm, l=10 m
Zj. indyw. (str. p.)
km 8+375.20
Przepust P-120
Ø=400 mm, l=10 m
Zj. indyw. (str. p.)
km 8+438.01
Drzewo do wycinki
km 8+472.80
Drzewo do wycinki
km 8+474.87
Drzewo do wycinki
km 8+478.56
Drzewo do wycinki
km 8+479.97
Przepust P-122
Ø=400 mm, l=10 m
Zj. indyw. (str. p.)
km 8+506.57
POWIAT KUTNOWSKI
ZAKRES WYŁĄCZONY Z OPRACOWANIA
6.00
R3.0
1.00
8+200
8+300
8+400
8+500
Przepust P-112
Ø=400 mm, l=10 m
Zj. indyw. (str. p.)
km 8+196.26
Drzewo do wycinki
km 8+221.46
Przepust P-114
Ø=400 mm, l=10 m
Drzewo do wycinki
km 8+266.11
Zj. indyw. (str. p.)
km 8+268.60
Przepust P-115
Ø=400 mm, l=10 m
Zj. indyw. (str. p.)
km 8+315.51
PZ
N = 5800779.14
E = 6572011.56
Δ = 0.17°
Drzewo do wycinki
km 8+353.62
Przepust P-117
Ø=400 mm, l=10 m
Zj. indyw. (str. p.)
km 8+375.20
Drzewo do wycinki
km 8+382.98
Przepust P-119
Ø=400 mm, l=10 m
Zj. indyw. (str. p.)
km 8+416.93
Drzewo do wycinki
km 8+437.60
Drzewo do wycinki
km 8+442.03
Drzewo do wycinki
km 8+444.28
Drzewo do wycinki
km 8+446.61
Drzewo do wycinki
km 8+457.31
Drzewo do wycinki
km 8+460.55
Drzewo do wycinki
km 8+462.42
Drzewo do wycinki
km 8+464.71
Drzewo do wycinki
km 8+466.79
Drzewo do wycinki
km 8+467.66
Drzewo do wycinki
km 8+470.79
Drzewo do wycinki
km 8+472.20
Zj. indyw. (str. p.)
km 8+506.57
Przepust P-121
Ø=400 mm, l=10 m
138/1
139/1
151
152
RVI
RV
PsV
LsIV
Ps
R

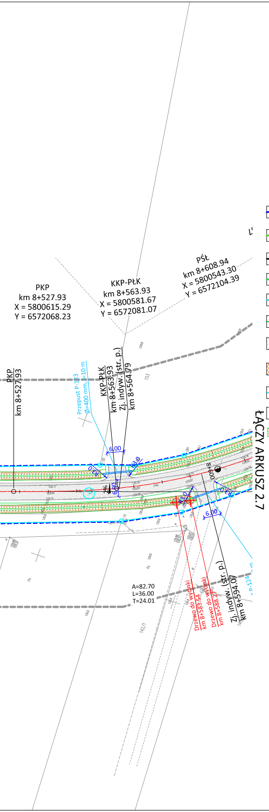
PKP
km 8+527.93
X = 5800615.29
Y = 6572068.23
KKP-PŁK
km 8+563.93
X = 5800581.67
Y = 6572081.07
PŚŁ
km 8+608.94
X = 5800543.30
Y = 6572104.39
PKP
km 8+527.93
Przepust P-123
Ø=400 mm, l=10 m
KKP-PŁK
km 8+563.93
Zj. indyw. (str. p.)
km 8+564.79
6.00
R3.0
R3.0
6.00
8+600
R3.0
R3.0
6.00
ŁĄCZY ARKUSZ 2.7
A=82.70
L=36.00
T=24.01
Drzewo do wycinki
km 8+583.54
Drzewo do wycinki
km 8+588.27
Zj. indyw. (str. p.)
km 8+594.07
P-124
153
142/1
Ps

SCHEMAT ARKUSZY

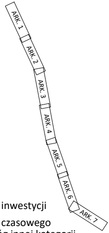
ARK. 1
ARK. 2
ARK. 3
ARK. 4
ARK. 5
ARK. 6
ARK. 7

LEGENDA

- ▭ linia rozgraniczająca teren inwestycji
- ▭ linia rozgraniczająca teren czasowego zajęcia do przebudowy dróg innej kategorii
- ▭ projektowany krawężnik betonowy
- ▭ projektowany krawężnik najazdowy - obniżony
- ▭ projektowane obrzeże chodnikowe
- ▭ krawędź pobocza / skarpy rowu
- ▨ projektowana nawierzchnia jezdni bitumicznej, poszerzenia jezdni, zjazdów bitumicznych
- ▨ projektowana nawierzchnia chodnika z kostki betonowej / nawierznia peronu przystankowego
- 1/1 granice działek
- ⊗ istniejące drzewa/krzewa do wycinki
- ▤ istniejące rowy do oczyszczenia

P>E PRO VENTO ENERGIA
ul. Grobla 6/1 Bydgoszcz 85-305
biuro@proventoenergia.pl www.proventoenergia.pl

inwestycja:	ROZBUDOWA DROGI POWIATOWEJ NR 2938C ODCINEK CHODECZ- GRANICA WOJEWÓDZTWA (DĄBROWICE)		
adres inw.:	obr. miasto Chodecz, Chodeczek obr. Kromszewice, Psary, Przysypka gm. Chodecz, powiat włocławski	inwestor:	POWIAT WŁOCŁAWSKI ul. Cyganka 28, 87-800 Włocławek
tytuł:	PLAN SYTUACYJNY		
projektował:	mgr inż. Krzysztof Tomkiewicz nr upr. ZAP/0088/PWOD/15 spec. inżynieryjna drogowa	podpis:	
sprawdził:	mgr inż. Janusz Idkowiak nr upr. WKP/0313/PWOD/11 spec. inżynieryjna drogowa	podpis:	
projektował:	mgr inż. Krzysztof Tyma nr upr. KUP/0106/PBE/16 spec. elektryczna	podpis:	
projektował:		podpis:	

branża:	rodzaj projektu:	nr projektu:	data:
Drogowa	Projekt wykonawczy		31/08/2017

skala:	nr rysunku:	rewizja:
1:1000	Rysunek nr 2.6	01