ŁĄCZY RYSUNEK 2.1

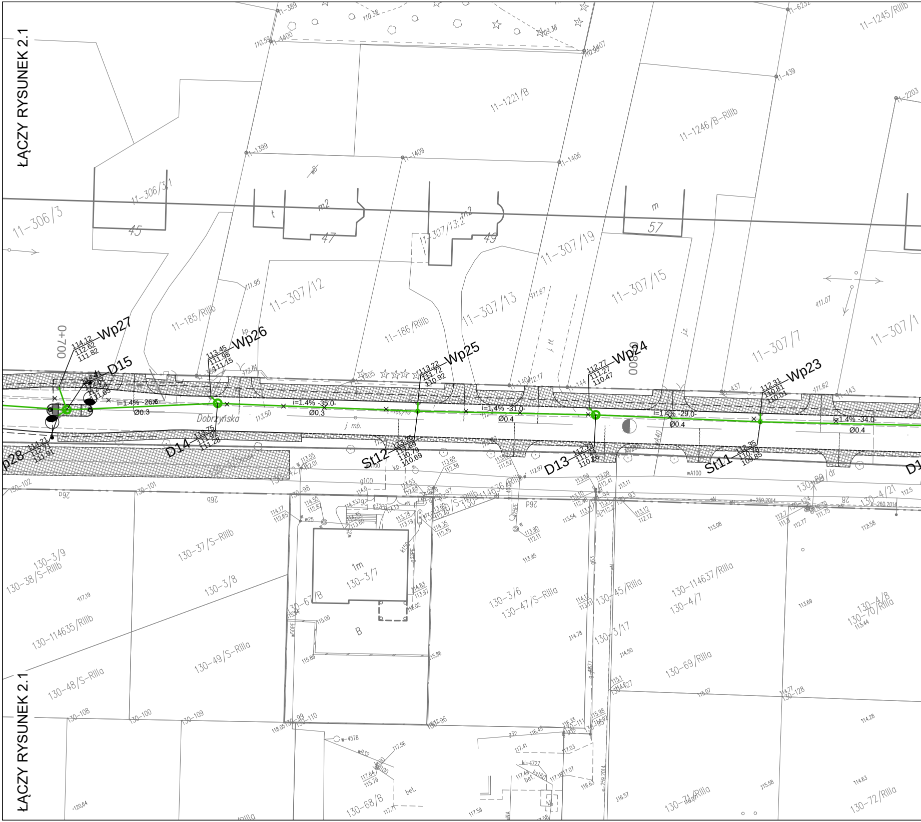

Wp27
114.12
112.62
111.82
0+700
D15
Wp26
113.45
111.95
111.15
Wp25
113.22
111.72
110.92
Wp24
112.77
111.27
110.47
0+800
Wp23
112.31
110.81
110.01
Wp28
114.21
112.71
111.91
D14
113.75
111.92
111.28
St12
113.26
111.69
110.79
110.69
D13
112.78
111.34
110.28
St11
112.35
110.45
109.85
i=1.4% -26.8-
Ø0.3
i=1.4% -35.0-
Ø0.3
i=1,4% -31.0-
Ø0.4
i=1.4% -29.0-
Ø0.4
i=1.4% -34.0-
Ø0.4
Dobrzyńska
11-306/3
11-306/3.1
45
47
49
57
m2
m
11-307/13;2m2
11-307/19
11-307/12
11-307/13
11-307/15
11-307/7
11-185/RIIIb
11-186/RIIIb
11-1221/B
11-1246/B-RIIIb
11-1245/RIIIb
11-1399
11-1409
11-1406
11-1400
11-1407
11-389
11-439
11-2203
11-437
11-143
130-3/9
130-38/S-RIIIb
130-37/S-RIIIb
130-3/8
130-3/7
1m
B
130-67/B
130-114635/RIIIb
130-49/S-RIIIa
130-48/S-RIIIa
130-3/6
130-47/S-RIIIa
130-45/RIIIa
130-3/17
130-114637/RIIIa
130-4/7
130-69/RIIIa
130-4/8
130-70/RIIIa
130-68/B
130-71/RIIIa
130-72/RIIIa
130-4/21
130-102
130-101
130-98
130-97
130-93
130-108
130-100
130-109
130-99
130-110
130-128
130-111
130-89/dr

ŁĄCZY RYSUNEK 2.1

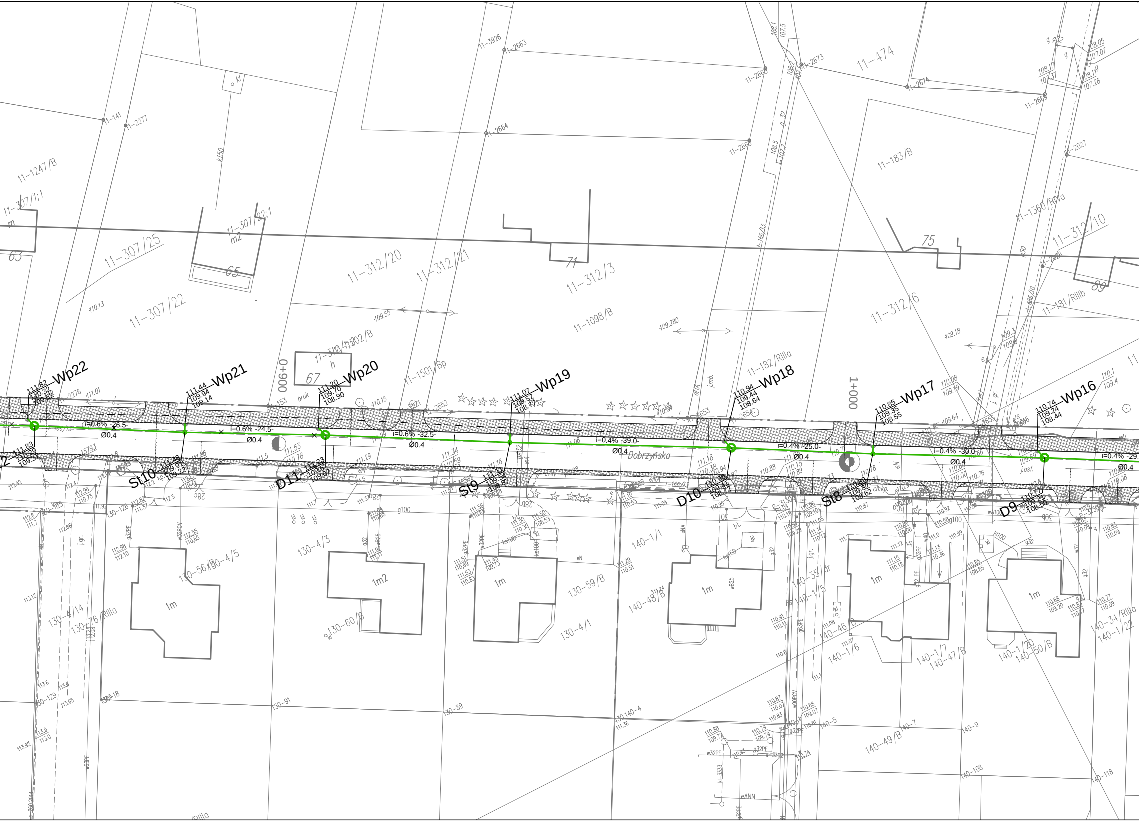
Wp22
111.82
110.32
109.52
Wp21
111.44
109.94
109.14
Wp20
111.20
109.70
108.90
Wp19
111.07
109.57
108.77
Wp18
110.94
109.44
108.64
Wp17
110.85
109.35
108.55
Wp16
110.74
109.24
108.44
i=0.6% -26.5-
Ø0.4
i=0.6% -24.5-
Ø0.4
i=0.6% -32.5-
Ø0.4
i=0.4% -39.0-
Ø0.4
i=0.4% -25.0-
Ø0.4
i=0.4% -30.0-
Ø0.4
i=0.4% -29.
Ø0.4
St10
D11
St9
D10
St8
D9
0+900
1+000
Dobrzyńska
11-1247/B
11-307/1;1
11-307/25
11-307/22
11-307/22;1
11-312/20
11-312/21
11-312/3
11-1098/B
11-312/6
11-183/B
11-474
11-1360/RIVa
11-312/10
11-181/RIIIb
11-182/RIIIa
11-1501/Bp
11-1502/B
130-56/B
130-4/5
130-4/3
130-60/B
130-59/B
130-4/1
130-4/14
130-76/RIIIa
140-1/1
140-48/B
140-35/dr
140-1/5
140-46/B
140-1/6
140-1/7
140-47/B
140-1/20
140-50/B
140-34/RIIIa
140-1/22
140-49/B
63
65
67
71
75
89
1m
1m2
m2
h
bruk
j.asf.
j.gr.
eN
eNA
g100
g32
w32PE
kl

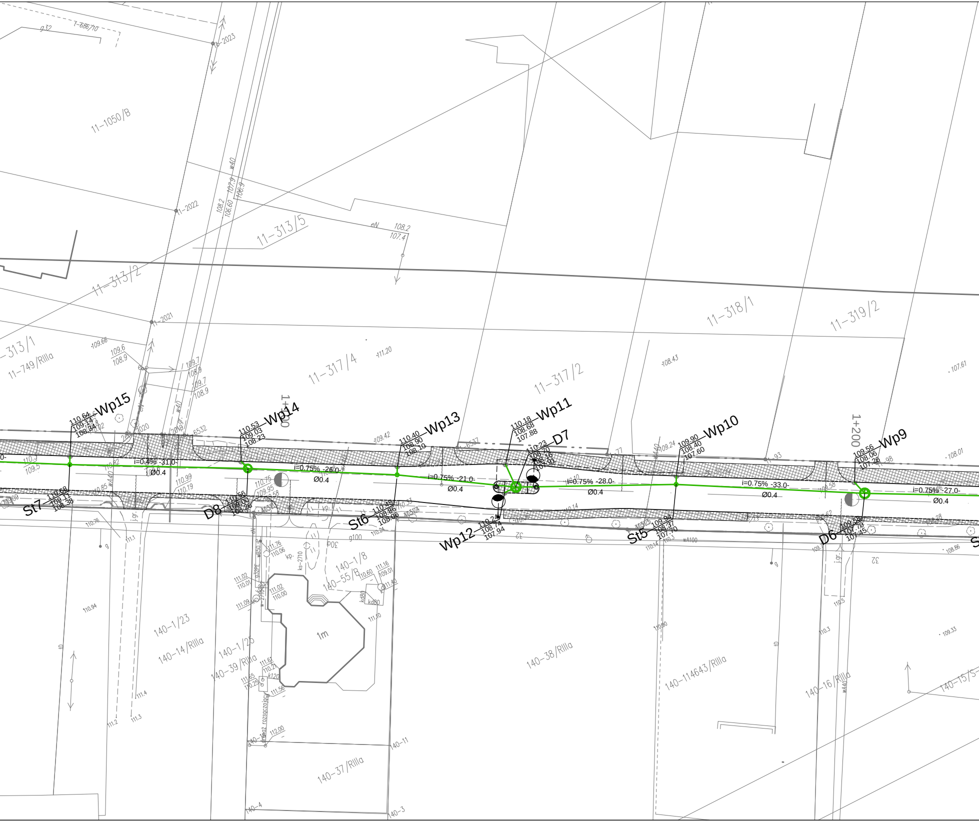

Wp15
110.64
109.14
108.34
Wp14
110.53
109.03
108.23
Wp13
110.40
108.90
108.10
Wp12
110.24
108.74
107.94
Wp11
110.18
108.68
107.88
D7
110.23
108.70
108.16
107.91
Wp10
109.90
108.40
107.60
Wp9
109.56
108.06
107.26
St7
110.68
109.11
108.38
D8
110.56
109.00
108.26
St6
110.45
108.86
108.06
St5
109.94
108.37
107.70
D6
109.58
107.70
107.45
i=0.4% -31.0-
Ø0.4
i=0.75% -26.0-
Ø0.4
i=0.75% -21.0-
Ø0.4
i=0.75% -28.0-
Ø0.4
i=0.75% -33.0-
Ø0.4
i=0.75% -27.0-
Ø0.4
1+100
1+200
11–1050/B
11–313/5
11–313/2
11–313/1
11–749/RIIIa
11–317/4
11–317/2
11–318/1
11–319/2
140–1/23
140–14/RIIIa
140–1/25
140–39/RIIIa
140–1/8
140–55/B
140–38/RIIIa
140–114643/RIIIa
140–16/RIIIa
140–15/S
140–37/RIIIa
1m
11–2023
11–2022
11–2021
140–11
140–4
140–3
g32
w40
eN
108.2
107.4
108.2
107.9
106.60
106.9
109.6
108.9
109.7
108.9
109.7
108.9
109.66
111.20
108.43
107.61
108.01
109.42
109.24
110.99
110.19
110.75
109.95
110.76
111.1
111.2
111.3
111.4
110.94
111.76
110.06
111.02
110.01
111.02
110.00
111.16
109.01
110.60
111.40
111.10
111.09
111.65
110.25
111.67
110.21
111.56
112.00
110.24
110.14
110.3
110.80
109.33
108.86
110.5
110.3
j.gr.
kp.
ks–2710
kd80
k120
g100
wA100
wA40
32
g

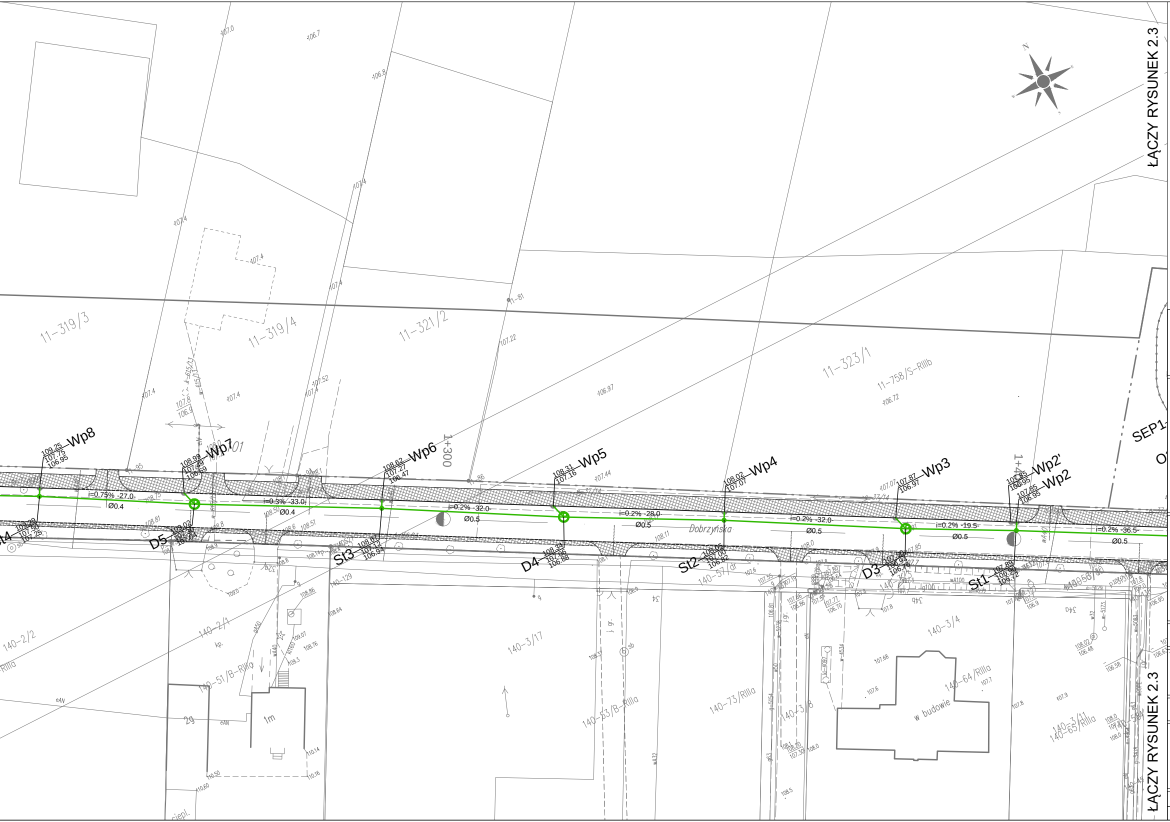
ŁĄCZY RYSUNEK 2.3
Wp8
Wp7
Wp6
Wp5
Wp4
Wp3
Wp2'
Wp2
D5
St3
D4
St2
D3
St1
SEP1
O1
i=0.75% -27.0-
Ø0.4
i=0.3% -33.0-
Ø0.4
i=0.2% -32.0-
Ø0.5
i=0.2% -28.0-
Ø0.5
i=0.2% -32.0-
Ø0.5
i=0.2% -19.5-
Ø0.5
i=0.2% -36.5-
Ø0.5
1+300
1+400
Dobrzyńska
11-319/3
11-319/4
11-321/2
11-323/1
11-758/S-RIIIb
140-2/2
140-2/1
140-51/B-RIIIa
140-3/17
140-53/B-RIIIa
140-73/RIIIa
140-3/8
140-3/4
140-64/RIIIa
140-3/11
140-65/RIIIa
140-57/dr
w budowie
ŁĄCZY RYSUNEK 2.3

LEGENDA:

— · · —	- linie rozgraniczające
———	- proj. kanalizacja deszczowa
D1-D59	- studnie betonowe DN1200 i DN1500
St1-St46	- studzienki z towrzywa DN600 i DN1000
Wp1-Wp87	- wpusty deszczowe drogowe
Wm1-Wm12	- wpusty deszczowe mostowe
D51-ZN	- studnia betonowa z zasuwą nożową
Wyl1	- wlot do zbiornika DN500
Wyl2	- wylot awaryjny ze zbiornika DN300
SEP1	- separator zw. ropopochodnych
O1	- osadnik zw. mineralnych

NAZWA OBIEKTU

Rozbudowa drogi powiatowej nr 2905C
Szpetal Górny–Kulin(ul. Dobrzyńska)

WYKONAWCA

Lider Konsorcjum:
BIURO PROJEKTOWE "D-9" KRZYSZTOF NADANY
z/s ul. Giermków 55 lok. 1, 04-491 Warszawa
tel. 0 501 697 062, fax. 22 390 56 50, biuro@biurod9.pl

Partner Konsorcjum:
PRACOWNIA PROJEKTOWA TRAFFIC KRZYSZTOF STĘPIEŃ
z/s pl. A. Rembowskiego 9/8, 02-915 Warszawa
tel. 0 604 700 233, fax. 22 300 12 89, pp.traffic@gmail.com

Partner Konsorcjum:
INDUSTRIA TOMASZ HALECKI
z/s ul. Sworska 37, 21-500 Biała Podlaska
tel. 0 506 054 551, fax. 83 378 62 42, tomhal@poczta.fm

INWESTOR

POWIAT WŁOCŁAWSKI
z siedzibą
87-800 Włocławek, ul. Cyganka 28
reprezentowany przez
Starostę Powiatu Włocławskiego

FAZA **PROJEKT WYKONAWCZY**

TYTUŁ RYSUNKU

Plan sytuacyjny - km 0+700 - 1+400

DATA 09.2016	SKALA 1:500
PROJEKTANT mgr inż. Łukasz Skarżyński – INST. SANITARNE nr uprawnień MAZ/0420/POOS/12	SPRAWDZAJĄCY mgr inż. Damian Kaczyński – INST. SANITARNE nr uprawnień MAZ/0103/POOS/14
SANITARNA	2.2
BRANŻA	NR RYSUNKU