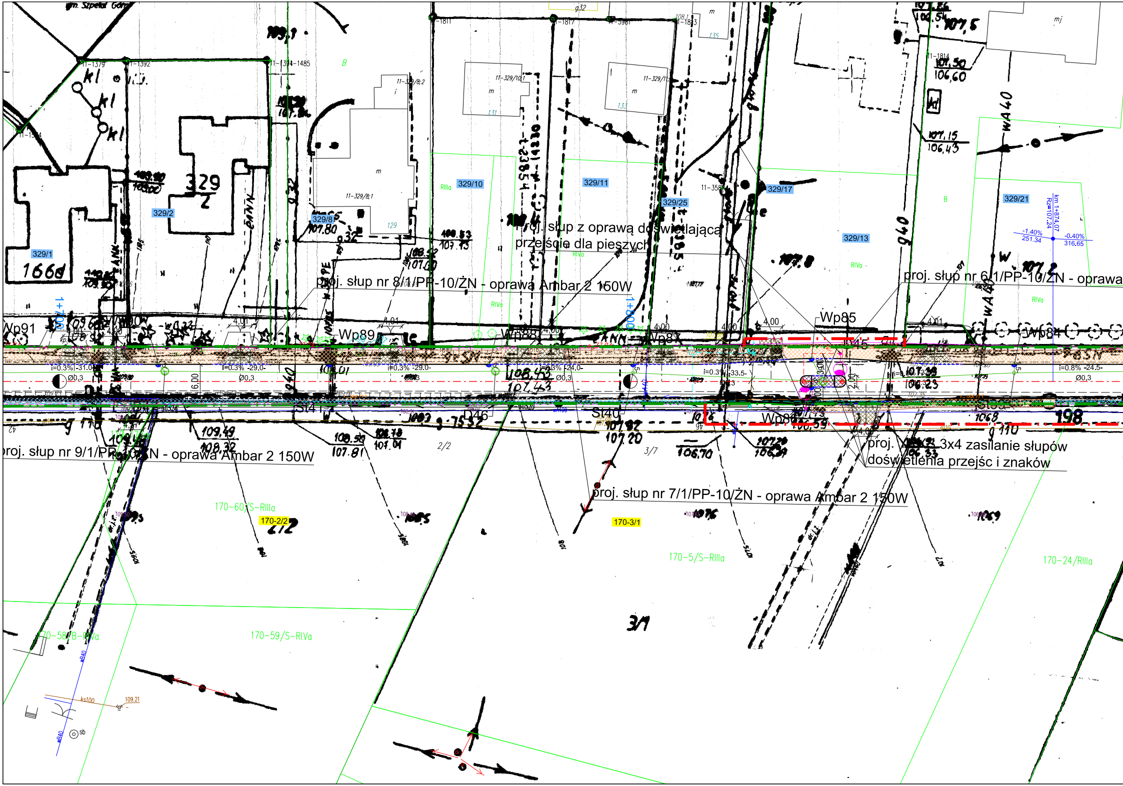
proj. słup nr 8/1/PP-10/ŻN - oprawa Ambar 2 150W
proj. słup nr 6/1/PP-10/ŻN - oprawa
proj. słup z oprawą doświetlającą przejście dla pieszych
proj. słup nr 9/1/PP-10/ŻN - oprawa Ambar 2 150W
proj. słup nr 7/1/PP-10/ŻN - oprawa Ambar 2 150W
proj. YAKXS 3x4 zasilanie słupów doświetlenia przejść i znaków
Wp91
Wp89
Wp88
Wp87
Wp86
Wp85
Wp84
S141
S140
D46
1+700
1+800
329/1
329/2
329/8
329/10
329/11
329/25
329/17
329/13
329/21
170-2/2
170-3/1
170-60/S-RIIIa
170-59/S-RIVa
170-58/B-RIVa
170-5/S-RIIIa
170-24/RIIIa
i=0.3% -31.0-
i=0.3% -29.0-
i=0.3% -24.0-
i=0.3% -33.5-
i=0.8% -24.5-
Ø0.3
4.00
6.00
km 1+874.07
Rz=107.24
-1.40%
251.34
-0.40%
316.65
ks100
109.21

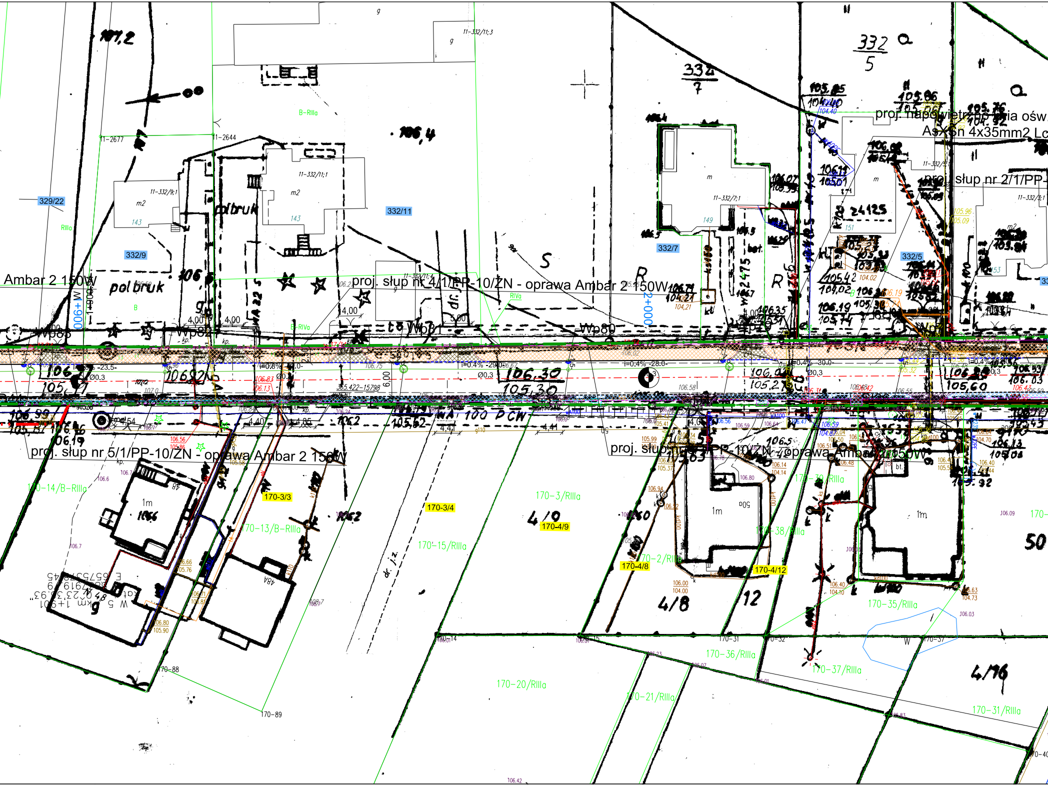
Ambar 2 150W
proj. słup nr 4/1/PP-10/ZN - oprawa Ambar 2 150W
proj. słup nr 5/1/PP-10/ZN - oprawa Ambar 2 150W
proj. słup nr 2/1/PP-
proj. napowietrzna linia ośw.
AsXSn 4x35mm2
Wp83
Wp82
Wp81
Wp80
Wp79
329/22
332/9
332/11
332/7
332/5
332
7
332
5
170-3/3
170-3/4
170-4/9
170-4/8
170-4/12
170-14/B-RIIIa
170-13/B-RIIIa
170-15/RIIIa
170-3/RIIIa
170-2/RIIIa
170-38/RIIIa
170-39/RIIIa
170-35/RIIIa
170-36/RIIIa
170-37/RIIIa
170-20/RIIIa
170-21/RIIIa
170-31/RIIIa
170-88
170-89
11-2677
11-2644
11-332/11;3
11-332/11;1
11-332/9;1
11-332/7;1
B-RIIIa
B-RIVa
RIVa
RIIIa
polbruk
2+000
1+900
i=0.4% -29.0-
i=0.4% -28.0-
i=0.4% -30.0-
i=0.8%
Ø0.3
6.00
4,00
4,41
4,40
105.422-15798
106,30
105,30
100 PCW
1m
48
48A
4/8
12
4/16
50
dr. j.z.

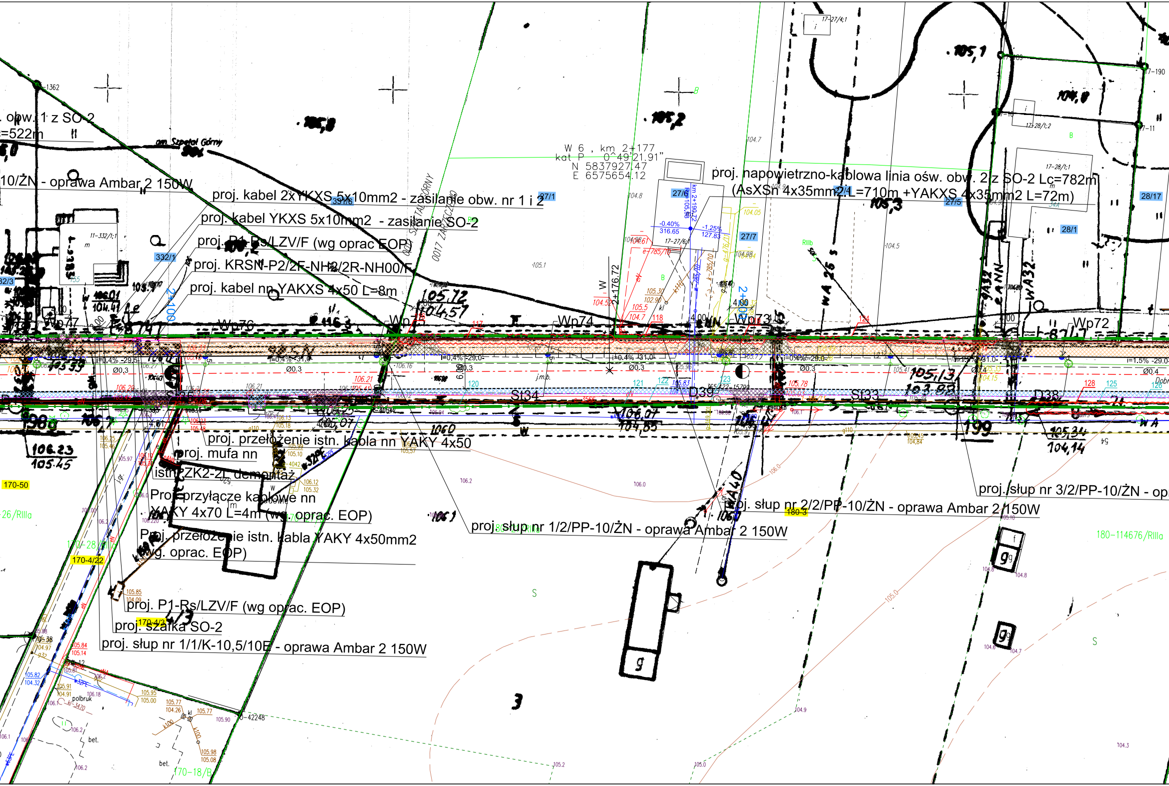
obw. 1 z SO-2
=522m
ul. Szpetal Górny
10/ŻN - oprawa Ambar 2 150W
proj. kabel 2xYKXS 5x10mm2 - zasilanie obw. nr 1 i 2
proj. kabel YKXS 5x10mm2 - zasilanie SO-2
proj. P1-Rs/LZV/F (wg oprac EOP)
proj. KRSN-P2/2F-NH2/2R-NH00/F
proj. kabel nn YAKXS 4x50 L=8m
W 6 , km 2+177
kąt P 0°49'21.91"
N 5837927.47
E 6575654.12
proj. napowietrzno-kablowa linia ośw. obw. 2 z SO-2 Lc=782m
(AsXSn 4x35mm2 L=710m +YAKXS 4x35mm2 L=72m)
km 2+190.22
W 2+176.72
2+100
27/1
27/6
27/7
27/5
28/17
28/1
331/6
332/1
32/3
-0.40%
316.65
-1.25%
127.83
Wp77
Wp76
Wp75
Wp74
Wp73
Wp72
St34
St33
D39
D38
i=0.4% -29.5
i=0.4% -31.0
i=0.4% -29.0
i=1.5% -29.0
Ø0.3
Ø0.4
105,1
104,8
105,2
105,3
105,72
104,57
106.23
105.45
105,13
103,82
106,07
104,85
105,34
104,14
198
199
proj. przełożenie istn. kabla nn YAKY 4x50
proj. mufa nn
istn. ZK2-2L demontaż
Proj. przyłącze kablowe nn
YAKY 4x70 L=4m (wg. oprac. EOP)
Proj. przełożenie istn. kabla YAKY 4x50mm2
(wg. oprac. EOP)
proj. P1-Rs/LZV/F (wg oprac. EOP)
proj. szafka SO-2
proj. słup nr 1/1/K-10,5/10E - oprawa Ambar 2 150W
proj. słup nr 1/2/PP-10/ŻN - oprawa Ambar 2 150W
proj. słup nr 2/2/PP-10/ŻN - oprawa Ambar 2 150W
proj. słup nr 3/2/PP-10/ŻN - op
170-50
26/RIIIa
170-28
170-4/22
170-4/3
180-3
180-114676/RIIIb
170-18/B
polbruk
bet.
S
3

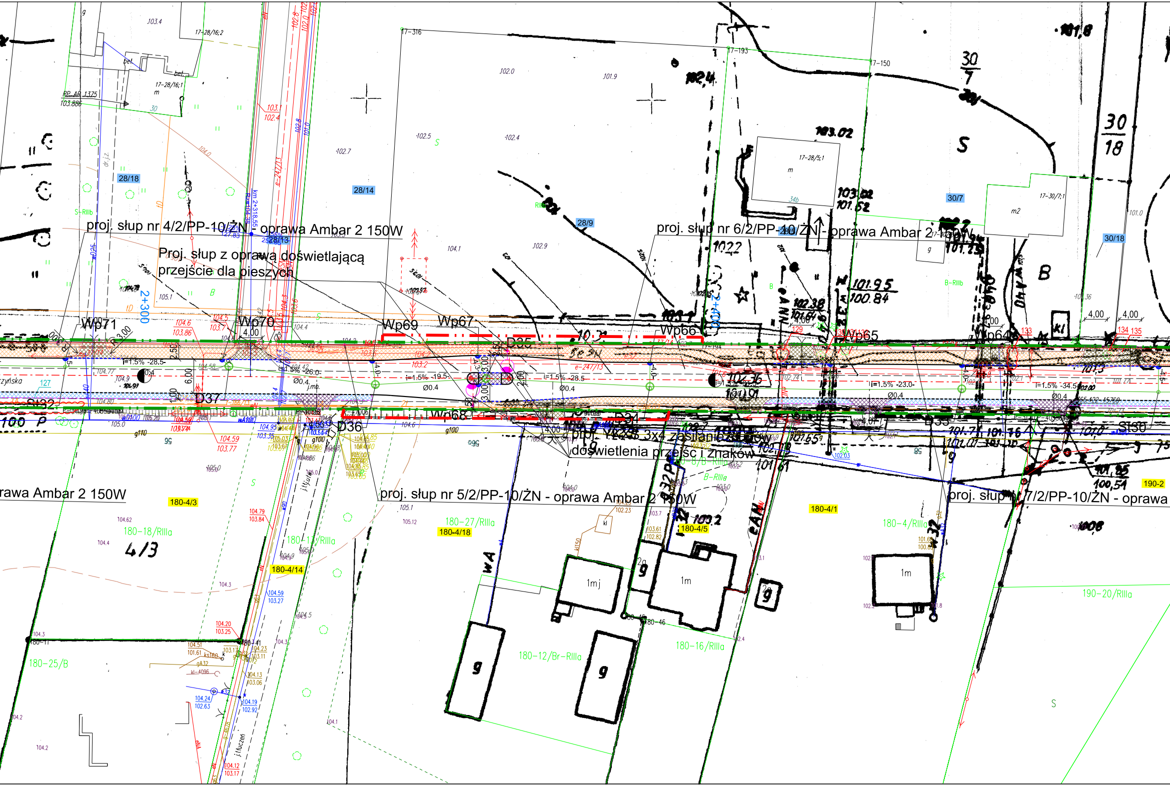
proj. słup nr 4/2/PP-10/ŻN - oprawa Ambar 2 150W
Proj. słup z oprawą doświetlającą
przejście dla pieszych
proj. słup nr 6/2/PP-10/ŻN - oprawa Ambar 2 150W
rawa Ambar 2 150W
proj. słup nr 5/2/PP-10/ŻN - oprawa Ambar 2 150W
proj. słup nr 7/2/PP-10/ŻN - oprawa
proj. YKXS 3x4 zasilanie słupów
doświetlenia przejść i znaków
Wp71
Wp70
Wp69
Wp67
Wp68
Wp66
Wp65
Wp64
D35
D36
D37
S132
S130
2+300
2+400
4,00
i=1.5% -28.5
i=1.5% -26.0
i=1.5% -19.5
i=1.5% -28.5
i=1.5% -23.0
i=1.5% -34.5
Ø0.4
28/18
28/14
28/9
28/13
30/7
30/18
180-4/3
180-4/18
180-4/14
180-4/1
180-4/5
190-2
180-18/RIIIa
180-13/RIIIa
180-27/RIIIa
180-4/RIIIa
180-25/B
180-12/Br-RIIIa
180-16/RIIIa
190-20/RIIIa
4/3
30/7
30/18
S
B
1mj
1m
g
kl

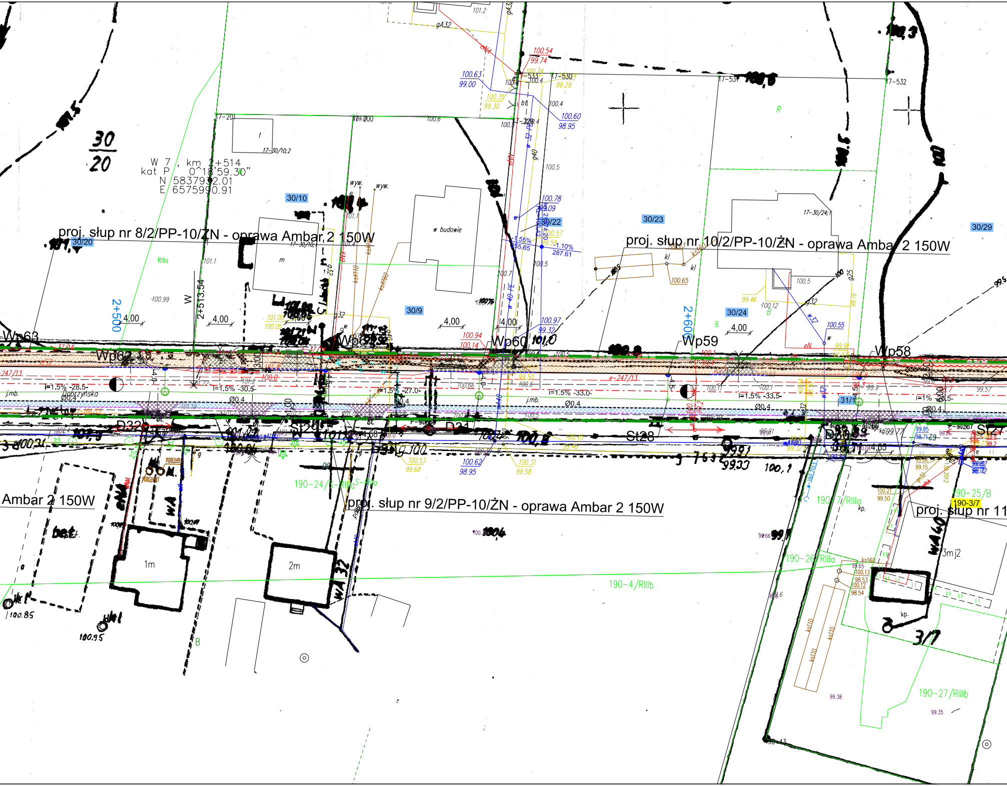
30/20
W 7 , km 2+514
kat P 0^18'59.30"
N 5837992.01
E 6575990.91
30/10
proj. słup nr 8/2/PP-10/ŻN - oprawa Ambar 2 150W
30/20
2+500
W 2+513.54
4,00
Wp63
Wp62
Wp61
30/9
w budowie
4,00
Wp60
30/22
30/23
proj. słup nr 10/2/PP-10/ŻN - oprawa Ambar 2 150W
30/29
30/24
2+600
4,00
Wp59
Wp58
i=1.5% -28.5-
Dobrzyńska
Ø0.4
i=1.5% -30.5-
i=1.5% -27.0-
i=1.5% -33.0-
i=1.5% -33.5-
i=1% -26.5-
31/1
D32
St29
D31
St28
St27
Ambar 2 150W
190-24/S-RIIIa
proj. słup nr 9/2/PP-10/ŻN - oprawa Ambar 2 150W
190-7/RIIIa
190-25/B
190-3/7
proj. słup nr 11
1m
2m
190-26/RIIIa
190-4/RIIIb
3mj2
190-27/RIIIb
17-201
17-200
17-530
17-532
17-531
17-30/10;2
17-30/24;1
RIIIa
R
B

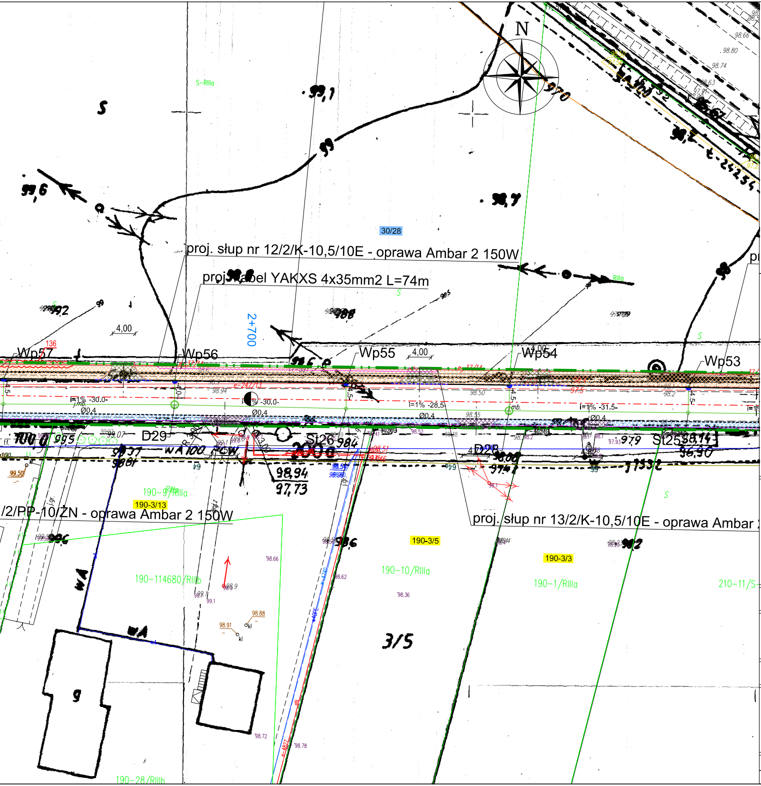
N
S-RIIIa
30/28
proj. słup nr 12/2/K-10,5/10E - oprawa Ambar 2 150W
proj. kabel YAKXS 4x35mm2 L=74m
2+700
4,00
Wp57
Wp56
Wp55
Wp54
Wp53
136
i=1% -30.0-
Ø0.4
i=1% -28.5-
i=1% -31.5-
D29
D28
St26
St25
190-9/RIIIa
190-3/13
/2/PP-10/ŻN - oprawa Ambar 2 150W
proj. słup nr 13/2/K-10,5/10E - oprawa Ambar 2
190-3/5
190-3/3
190-114680/RIIIb
190-10/RIIIa
190-1/RIIIa
210-11/S
3/5
190-28/RIIIb

Legenda:

▬	krawężnik wystający	▨	nawierzchnia chodnika
┅	opornik wtopiony	▨	nawierzchnia zatoki autobusowej
┄	krawędź zjazdu	▨	nawierzchnia pobocza
┄	zakończenie zjazdu	▨	nawierzchnia zjazdu w ciągu chodnika
─	obrzeże chodnikowe	▨	nawierzchnia zjazdu w ciągu pobocza
┅	krawężnik wtopiony	▬	istniejący pas drogowy (granica)
⊖	proj. kanał deszczowy	▬	proj. granica pasa drogowego
37	drzewa do usunięcia	╱	przebudowa sieci telekom.
38	drzewa do adaptacji	⚲	proj. latarnie i sieć elektr.

NAZWA OBIEKTU

Rozbudowa drogi powiatowej nr 2905C
Szpetal Górny-Kulin (ul. Dobrzyńska)

WYKONAWCA

Lider Konsorcjum:
BIURO PROJEKTOWE "D-9" KRZYSZTOF NADANY
z/s ul. Giermków 55 lok. 1, 04-491 Warszawa
tel. 0 501 697 062, fax. 22 390 56 50, biuro@biurod9.pl

Partner Konsorcjum:
PRACOWNIA PROJEKTOWA TRAFFIC KRZYSZTOF STĘPIEŃ
z/s pl. A. Rembowskiego 9/8, 02-915 Warszawa
tel. 0 604 700 233, fax. 22 300 12 89, pp.traffic@gmail.com

Partner Konsorcjum:
INDUSTRIA TOMASZ HALECKI
z/s ul. Sworska 37, 21-500 Biała Podlaska
tel. 0 506 054 551, fax. 83 378 62 42, tomhal@poczta.fm

INWESTOR

POWIAT WŁOCŁAWSKI
z siedzibą
87-800 Włocławek, ul. Cyganka 28
reprezentowany przez
Starostę Powiatu Włocławskiego

FAZA **PROJEKT WYKONAWCZY**

TYTUŁ RYSUNKU

PROJEKT GOSPODARKI ISTNIEJĄCĄ ZIELENIĄ

DATA 09.2016	SKALA 1:500
PROJEKTANT GENERALNY mgr inż. Krzysztof Nadany nr uprawnień MAZ/0350/POOD/07	PROJEKTANT/ZIELEŃ mgr inż. Marta Wrzesień nr uprawnień OGR.7043/2007
ZIELEŃ	2.3
BRANŻA	NR RYSUNKU