Poświadcza się, że niniejszy dokument został opracowany w wyniku prac geodezyjnych i kartograficznych, których rezultaty zawiera operat techniczny wpisany do ewidencji materiałów państwowego zasobu geodezyjnego i kartograficznego	
Organ prowadzący państwowy zasób geodezyjny i kartograficzny	STAROSTA WŁOCŁAWSKI
Identyfikator ewidencyjny materiału zasobu-operatu technicznego	P.0418.2017.1168
Data wpisania operatu technicznego do ewidencji materiałów zasobu	14.06.2017
Imię, nazwisko i podpis osoby reprezentującej organ 2017-06-27	Z up. STAROSTY Marcin Matuszewski Kierownik PODGiK

MAPA DO CELÓW PROJEKTOWYCH

Skala 1:500

województwo kujawsko–pomorskie
powiat włocławski

gmina 041808_5–Izbica Kuj., miasto 041808_4–Izbica Kuj. obręb 0026–Świszewy, 0013

Mapa aktualna w zakresie na dzień: 22.03.2017r. dz. wg zakresu

GGN.6640.393.2017 sekcja 6.178.27.22.4.4,..23.3.3,..3.4

układ współrzędnych: 2000
układ wysokościowy: Kronsztadt 60
układ odniesienia: PL–ETRF2000 i PL–ETRF89

JANUSZ WYROSTEK
geodeta
zaświadczenie kwalifikacyjne nr 15190
wydane przez MGPiB w Warszawie

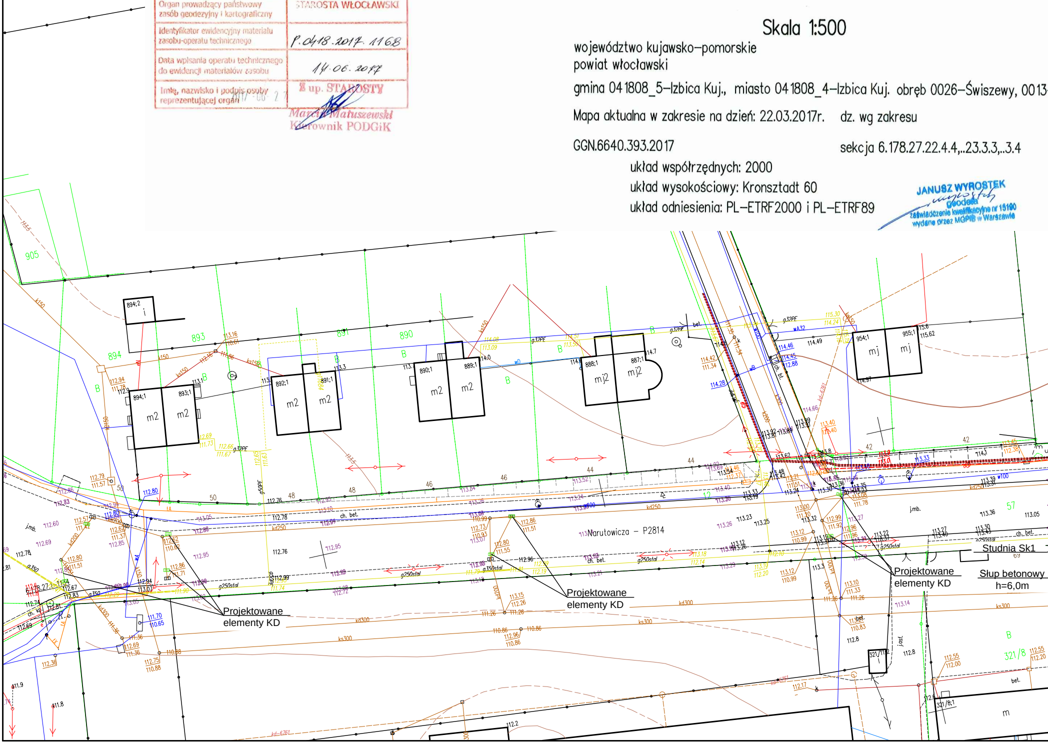
905
894
893
891
890
894;2
894;1
893;1
892;1
891;1
890;1
889;1
888;1
887;1
954;1
955;1
m2
mj2
mj
Narutowicza – P2814
Projektowane elementy KD
Projektowane elementy KD
Projektowane elementy KD
Studnia Sk1
Słup betonowy h=6,0m
ch. bet.
j.mb.
g250stal
kd250
kd300
ks300
g32PE
321/8
321/11/2
57
B

–Kazimierowo, 0001–Izbica Kuj.

STAROSTA WŁOCŁAWSKI
Dokumentacja nr: GGN.6630 ..249......201 7
była przedmiotem narady koordynacyjnej przeprowadzonej
w siedzibie Wydziału GiGN SP we Włocławku
przy ul. Św. Antoniego 49.
w dniu: ..07.07......201 7
w formie:
☒ zebrania zainteresowanych podmiotów
☒ za pomocą środków komunikacji elektronicznej
z up. Starosty
Przewodniczący narady koordynacyjnej
Włocławek dn. 14.07 201 7

Z up. STAROSTY
Marcin Matuszewski
Kierownik PODGiK

"GEO-MARWYR"
Marcin Wyrostek
87-800 Włocławek, ul. Wesoła 12/33
NIP 8882327226 REGON 341478677
tel. 665-141-164

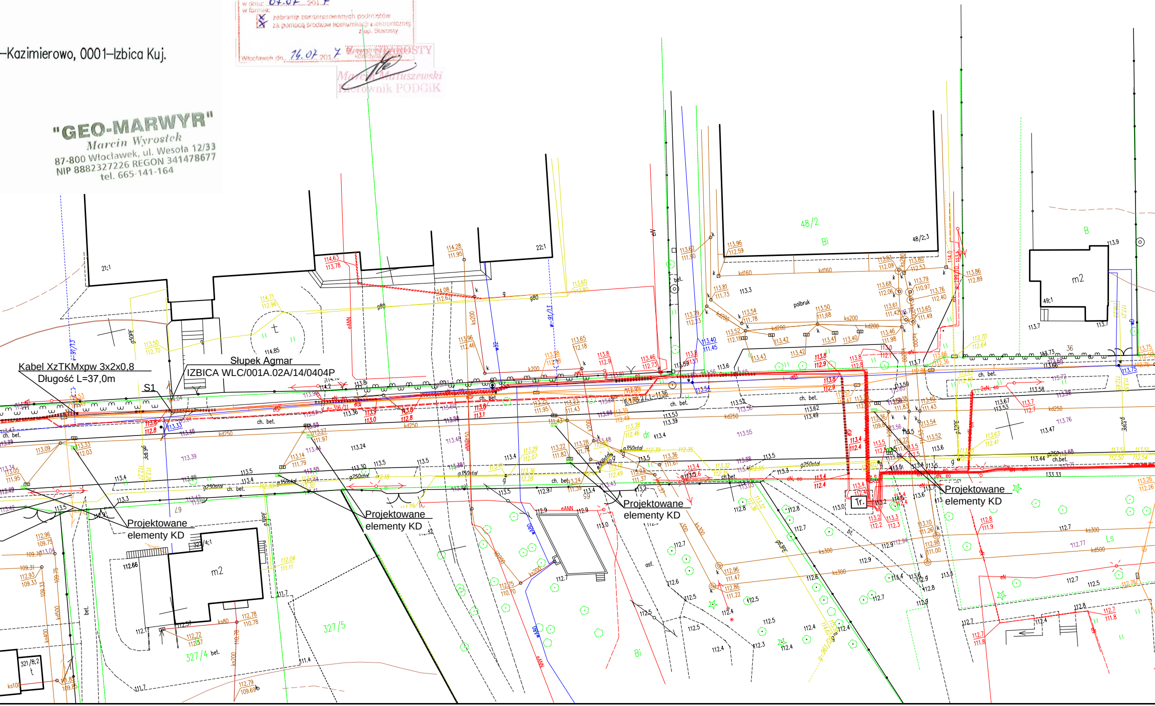
Kabel XzTKMxpw 3x2x0,8
Długość L=37,0m
Słupek Agmar
IZBICA WLC/001A.02A/14/0404P
S1
Projektowane elementy KD
Projektowane elementy KD
Projektowane elementy KD
Projektowane elementy KD
48/2
48/2;3
49;1
21;1
22;1
327/4
327/5
321/8;2
m2
m2
Tr.
ch. bet.
polbruk
asf.

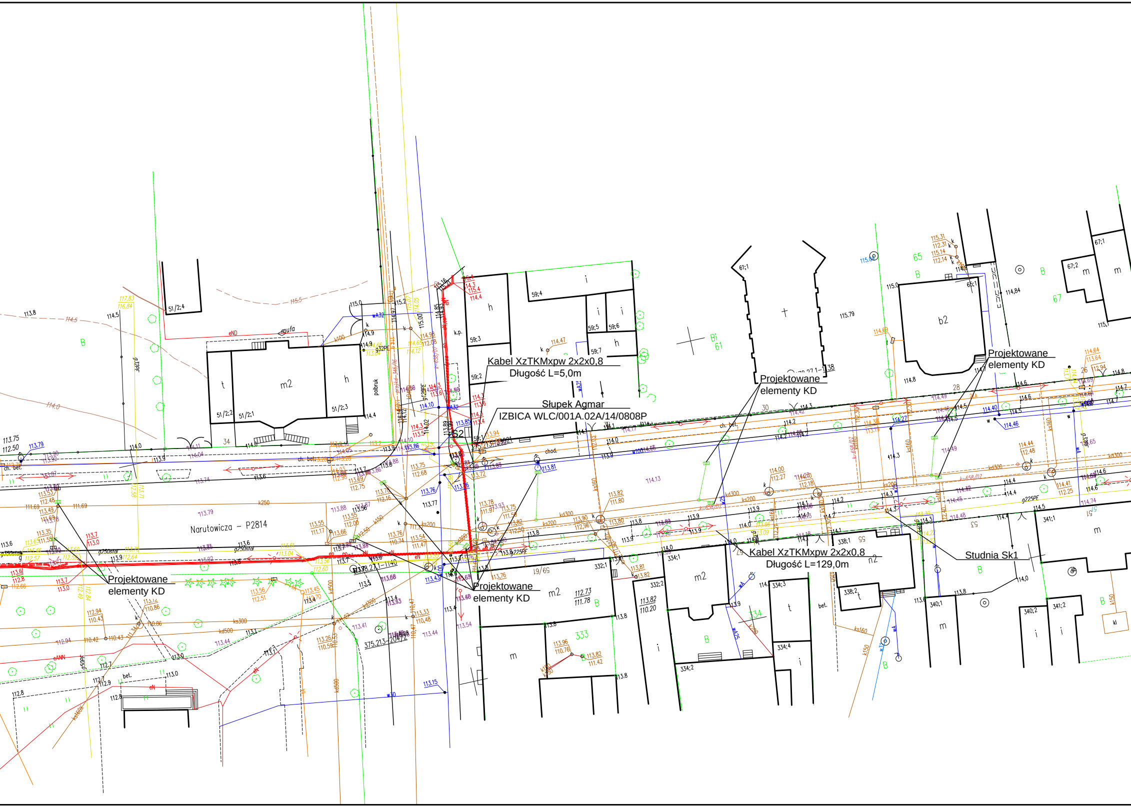
Kabel XzTKMxpw 2x2x0,8
Długość L=5,0m
Słupek Agmar
IZBICA WLC/001A.02A/14/0808P
S2
Projektowane
elementy KD
Projektowane
elementy KD
Projektowane
elementy KD
Projektowane
elementy KD
Kabel XzTKMxpw 2x2x0,8
Długość L=129,0m
Studnia Sk1
Narutowicza – P2814
m2
h
t
b2
m
i
polbruk
ch. bet.
bet.
chod.
mufa
k.p.

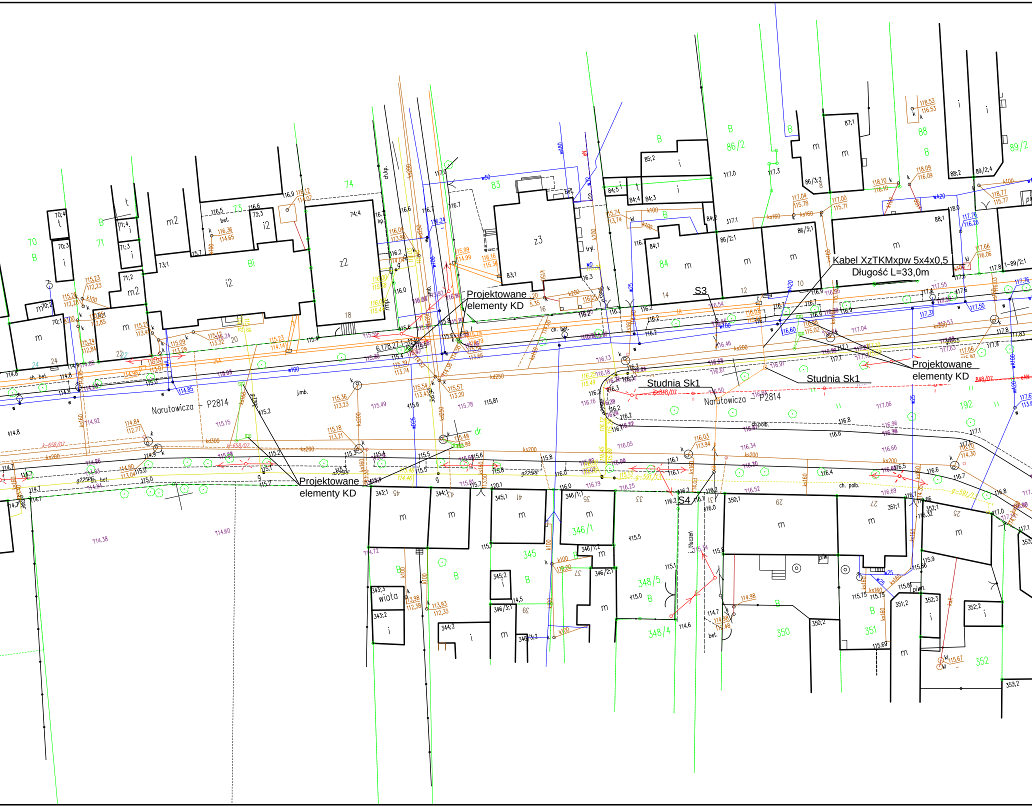

Kabel XzTKMxpw 5x4x0,5
Długość L=33,0m
Projektowane elementy KD
Projektowane elementy KD
Projektowane elementy KD
Studnia Sk1
Studnia Sk1
S3
S4
Narutowicza – P2814
Narutowicza – P2814
70
71
73
74
83
84
86/2
88
89/2
192
345
346/1
348/5
348/4
350
351
352
i2
z2
z3
m2
wiata
ch. bet.
ch.polb.
j.mb.

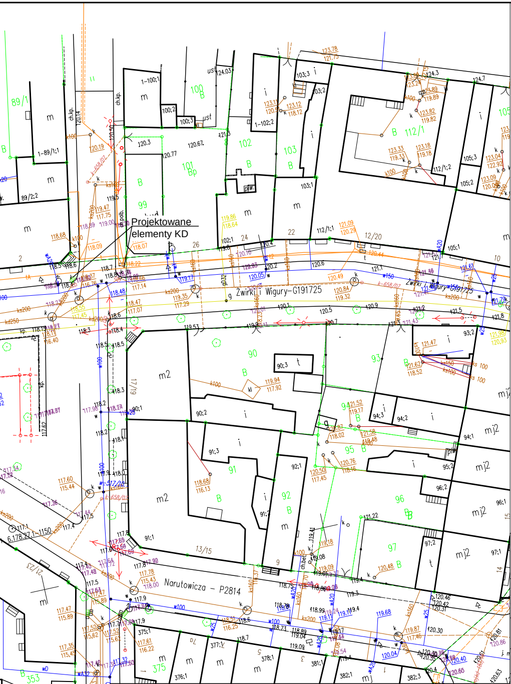
Projektowane elementy KD
Żwirki i Wigury – G191725
Narutowicza – P2814
89/1
100
101 Bp
102
103
112/1
99
90
91
92
93
95
96
97
375
353
13/15
17/19
21/23
mj2
m2

N
W
E
S

LEGENDA:

- Projektowane elementy sieci tp
- Projektowane elementy kanalizacji deszczowej

ZGODNIE Z ROZPORZĄDZENIEM MINISTRA INFRASTRUKTURY I ROZWOJU Z DN. 22.09.2015 (DZ.U. 67 POZ.1554 Z 2015R.) POŚWIADCZAM, ŻE KOPIA MAPY ZASADNICZEJ DO CELÓW PROJEKTOWYCH, NA KTÓREJ OPRACOWANO PROJEKT ZAGOSPODAROWANIA TERENU, JEST ZGODNA Z ORYGINAŁEM.

Nazwa inwestycji:	Rozbudowa drogi powiatowej nr 2814C Samszyce - Izbica Kujawska
Lokalizacja:	Województwo kujawsko - pomorskie, powiat włocławski, gmina Izbica Kujawska, miejscowości Świszewy, Kazimierowo, Izbica Kujawska
Inwestor:	Powiat Włocławski
Stadium dokumentacji:	Materiały uzgodnieniowe
Nazwa arkusza:	Materiały ZUD
Biuro projektowe:	Usługi Drogowe Usługi Drogowe Sergiusz Makowski ul. Kaliska 87a 87-800 Włocławek kor.: ul. Kaliska 83/63 87-800 Włocławek tel. 785 46 12 73 e-mail.: uslugi.drogowe@gmail.com www.facebook.com/uslugi.drogowe
Projektant:	mgr inż. Sergiusz Michał Makowski uprawnienia budowlane nr KUP/0134/PWOD/12 do projektowania i kierowania robotami budowlanymi bez ograniczeń w specjalności drogowej Podpis:

Branża:	Skala:	Data:	Nr arkusza:
WOD-KAN TP	1:500	30.06.2017 r.	1