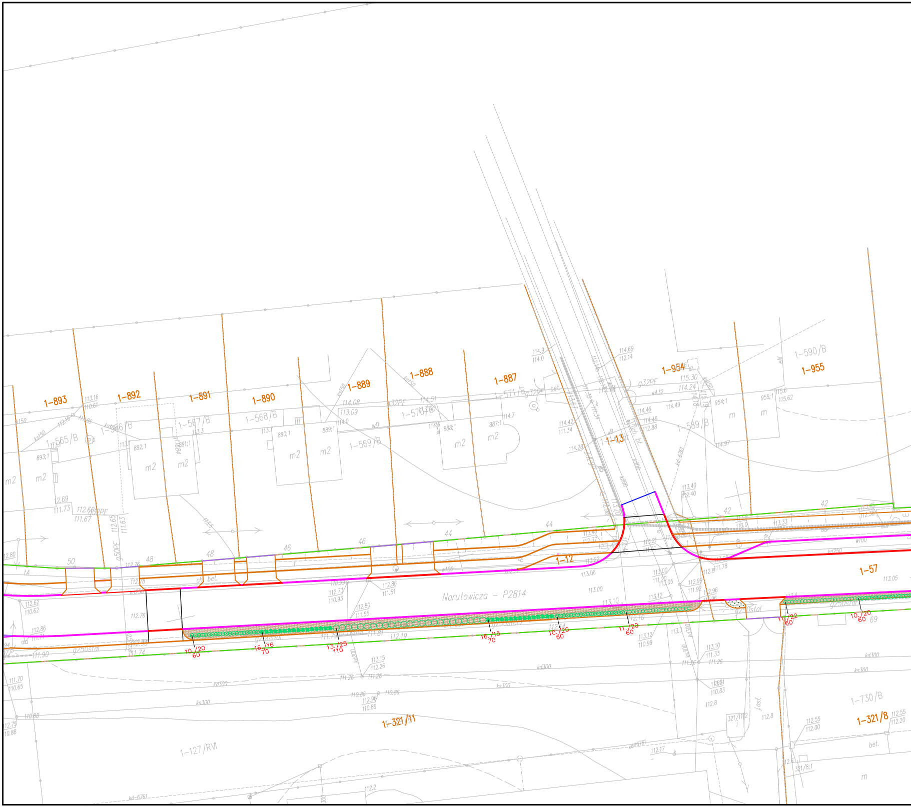
1-893
1-892
1-891
1-890
1-889
1-888
1-887
1-954
1-955
1-590/B
1-565/B
1-566/B
1-567/B
1-568/B
1-569/B
1-570/B
1-571/B
1-589/B
1-13
1-12
1-57
1-321/11
1-127/RVI
1-730/B
1-321/8
Narutowicza – P2814
m2
g32PE
g50PE
g250stal
kd300
ks300
kd250
w100
bet.
10/20
60
16/16
70
13/25
110
16/15
70
10/20
60
11/20
60
10/22
60
50
48
46
44
42

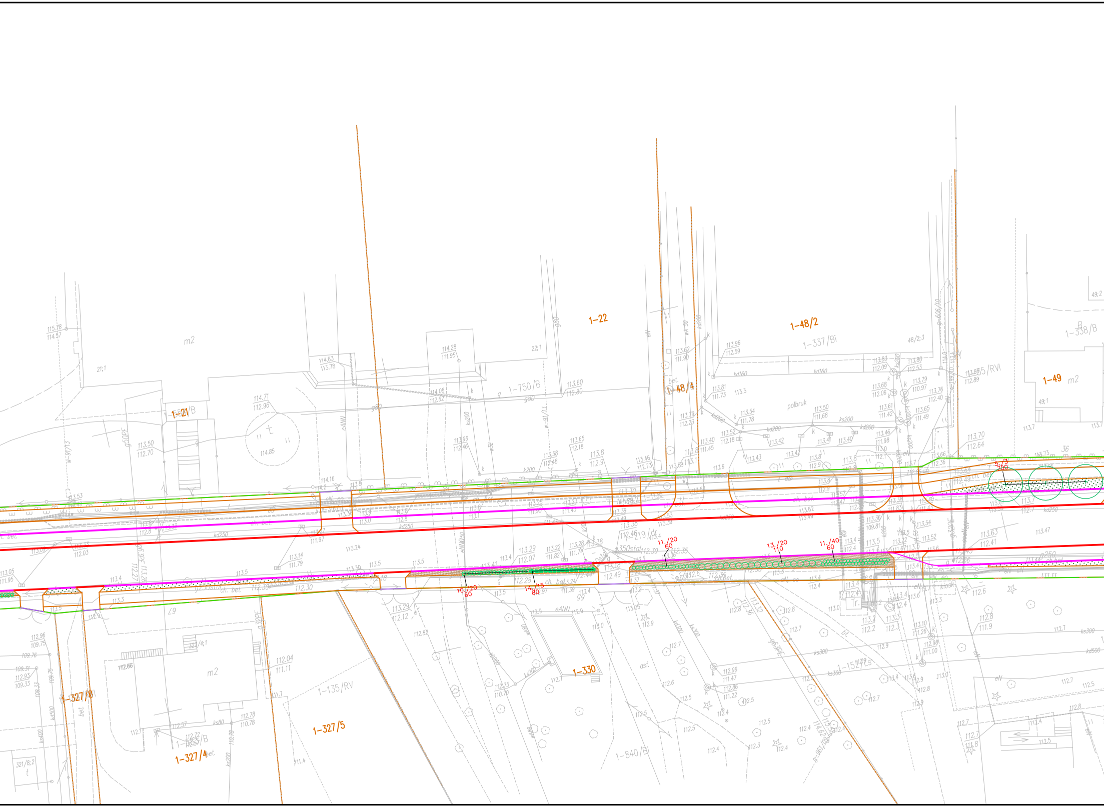
1-21
1-22
1-48/2
1-48/4
1-49
1-330
1-327/8
1-327/5
1-327/4
1-750/B
1-337/Bi
1-338/B
1-135/RV
1-840/Bi
1-152/Ls
m2
bet.
ch. bet.
asf.
polbruk
kiosk
10,/20 60
14,/15 80
11,/20 60
13,/20 110
11,/40 60
5,/5 100

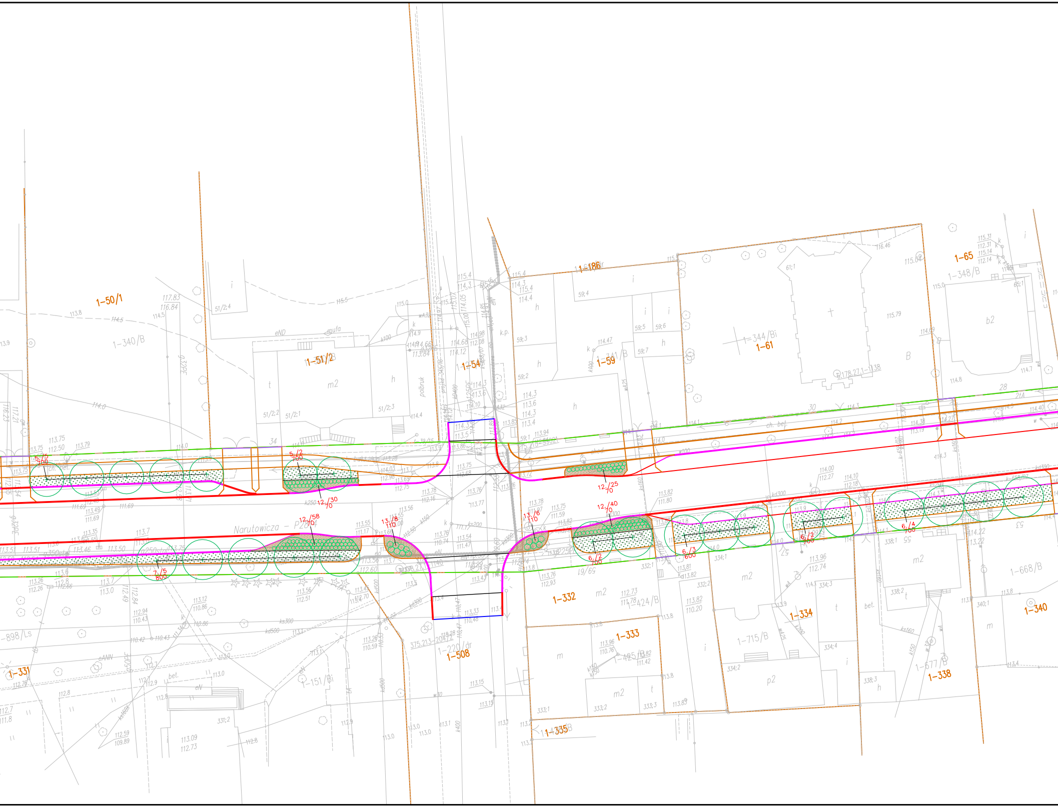
Narutowicza – P284
1-50/1
1-340/B
1-51/2
1-54
1-186
1-59
1-341/B
1-61
1-344/Bi
1-65
1-348/B
1-331
1-898/Ls
1-151/Bi
1-508
1-220/dr
1-332
1-333
1-425/B
1-424/B
1-334
1-715/B
1-335
1-338
1-677/B
1-340
1-668/B
5/5 700
5/2 700
12/30 0
12/58 0
7/5 800
13/8 110
13/6 110
12/25 0
12/40 0
6/2 700
6/3 600
6/2 700
6/4 700
m2
h
t
i
B
b2
bet.
ch. bet.
półbruk
28
30
34
55
53
57

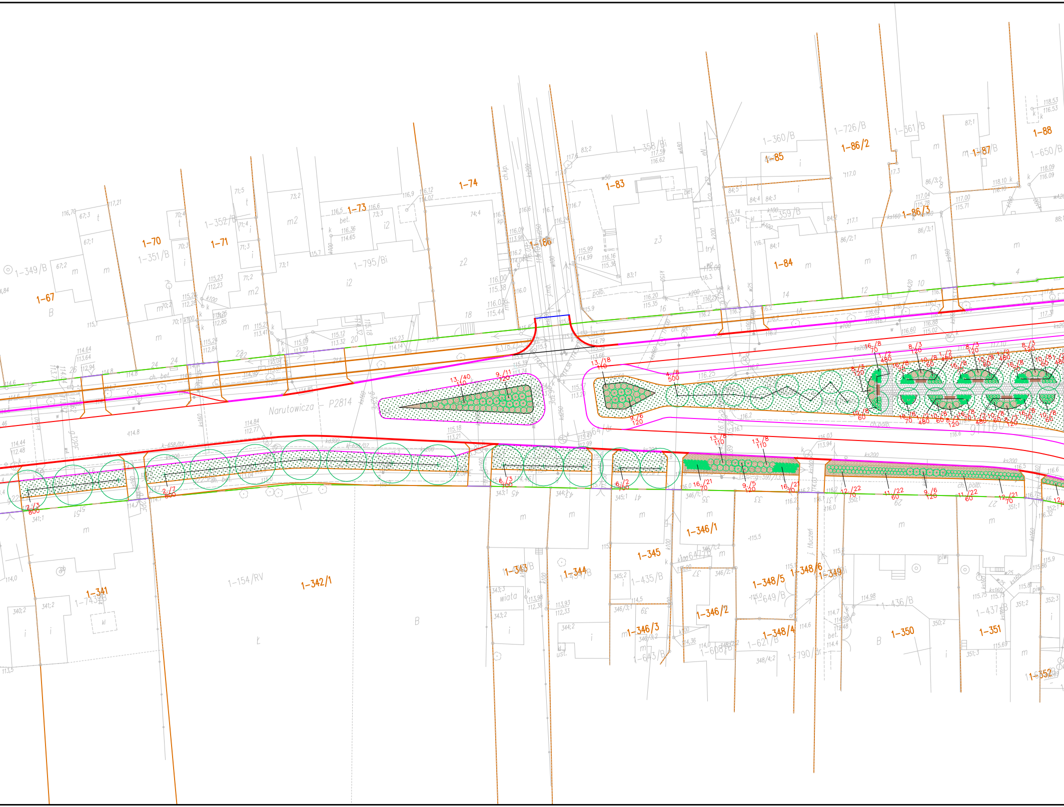

Narutowicza – P2814
1-67
1-70
1-71
1-73
1-74
1-83
1-84
1-85
1-86/2
1-86/3
1-87
1-88
1-186
1-349/B
1-351/B
1-352/B
1-795/Bi
1-358/Bi
1-360/B
1-359/B
1-726/B
1-361/B
1-650/B
1-341
1-743/B
1-154/RV
1-342/1
1-343/B
1-344
1-434/B
1-345
1-435/B
1-346/1
1-346/2
1-346/3
1-643/B
1-608/B
1-647/B
1-348/5
1-348/6
1-348/4
1-649/B
1-621/B
1-790/Br
1-349
1-436/B
1-350
1-437/B
1-351
1-352
wiata
i. tłuczeń
ch. bet.
ch. polb.
13/40 110
9/11 120
13/18 110
4/8 500
9/6 120
13/8 110
13/8 110
16/21 70
9/5 120
16/21 70
12/22 70
11/22 60
9/6 120
11/22 60
12/21 70
12/3 800
2/7 800
6/3 100
6/2 100
16/8 70
1/2 480
8/3 120
10/8 60
16/8 70

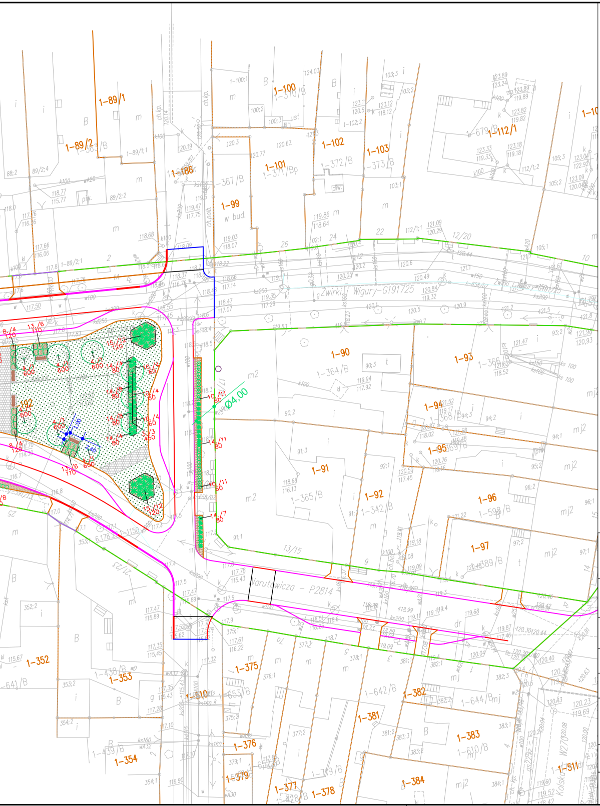

1-89/1
1-89/2
1-100
1-101
1-102
1-103
1-112/1
1-99
1-186
1-90
1-364/B
1-91
1-365/B
1-92
1-342/B
1-93
1-366/B
1-94
1-368/B
1-95
1-369/B
1-96
1-598/B
1-97
1-389/B
1-352
1-353
1-354
1-375
1-376
1-377
1-378
1-379
1-381
1-382
1-383
1-384
1-510
1-511
1-642/B
1-644/B
1-610/B
1-653/B
1-438/B
1-439/B
Żwirki i Wigury-G191725
Narutowicza - P2814
Ø4,00
13./6
110
15./12
120
14./7
80
14./11
80
10./11
60
1./3
450
4./1
600
2./40
4./1
600

WYKAZ ROŚLINNOŚCI PROJEKTOWANEJ:

DRZEWA LIŚCIASTE

1. Acer platanoides 'Globosum' – Klon zwyczajny 14 szt.
2. Acer platanoides 'Royal Red' – Klon zwyczajny 10 szt.
3. Betula utilis 'Doorenbos' – Brzoza pożyteczna 3 szt.
4. Carpinus betulus 'Fastigiata' – Grab pospolity 14 szt.
5. Crataegus media 'Paul's Scarlet' – Głóg pośredni 10 szt.
6. Sorbus aria – Jarząb mączny 16 szt.
7. Sorbus aucuparia – Jarząb pospolity 5 szt.

KRZEWY LIŚCIASTE I IGLASTE

8. Cornus alba 'Elegantissima' – Dereń biały 34 szt.
9. Pinus mugo – Sosna górska 28 szt.
10. Pinus mugo pumilio – Sosna górska 171 szt.
11. Potentilla fruticosa 'Manchu' – Pięciornik krzewiasty 146 szt.
12. Spiraea japonica 'Anthony Waterer – Tawuła japońska 204 szt.
13. Weigela florida 'Foliis Purpureis' – Krzewuszka cudowna 145 szt.

TRAWY OZDOBNE

14. Miscanthus sinensis 'Adagio' – Miskant chiński 56 szt.
15. Miscanthus sinensis 'Goliath' – Miskant chiński 24 szt.
16. Pennisetum alopecuroides – Rozplenica japońska 129 szt.

WYKAZ MATERIAŁÓW:

▦	nawierzchnia utwardzona
🟩	trawnik
▨	kora sosnowa mielona/mata przeciwko chwastom
▬	ławka i kosz na odpadki
—	obrzeże eko-bord

WYJAŚNIENIE OZNACZEŃ:

liczba porządkowa
ilość sztuk
14./25
80
rozstawa

Nazwa inwestycji:	Rozbudowa drogi powiatowej nr 2814C Samszyce - Izbica Kujawska
Lokalizacja:	Województwo kujawsko - pomorskie, powiat włocławski, gmina Izbica Kujawska, miejscowości Świszewy, Kazimierowo, Izbica Kujawska
Inwestor:	Powiat Włocławski
Stadium dokumentacji:	Projekt Wykonawczy
Nazwa arkusza:	Projekt zagospodarowania zieleni
Biuro projektowe:	Usługi Drogowe Usługi Drogowe Sergiusz Makowski ul. Kaliska 87a 87-800 Włocławek kor.: ul. Kaliska 83/63 87-800 Włocławek tel. 785 46 12 73 e-mail.: uslugi.drogowe@gmail.com www.facebook.com/uslugi.drogowe
Projekant:	mgr inż. arch. kraj. Ewelina Grochowska
Podpis:	

Branża:	Skala:	Data:	Nr rysunku:
ZIELEŃ	1:500	20.06.2017	1