

Słup żelbetowy S1
szt.2 (4)

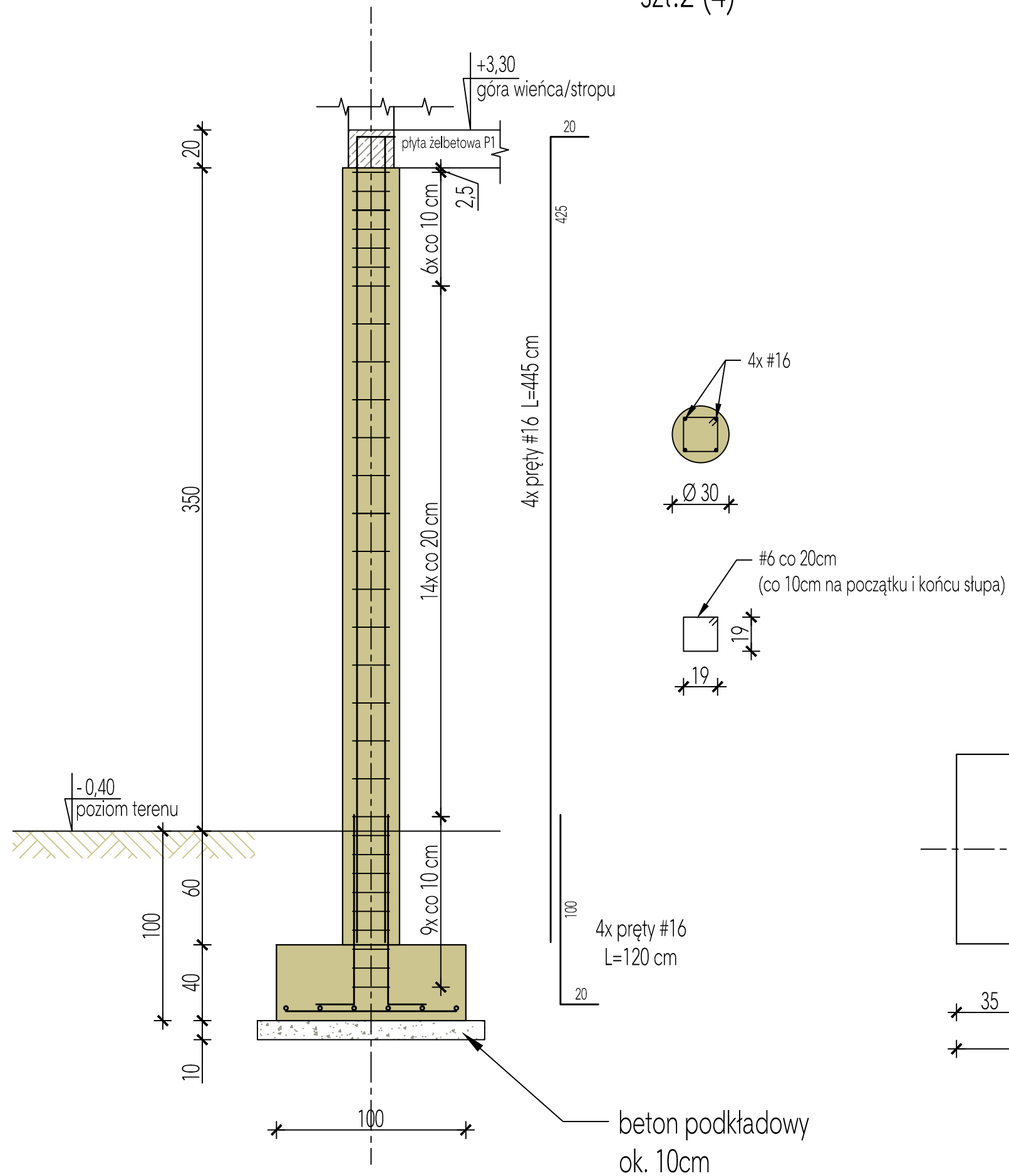

Stopy fundamentowe
ST 1,0 x 1,0 m
szt.2 (4)

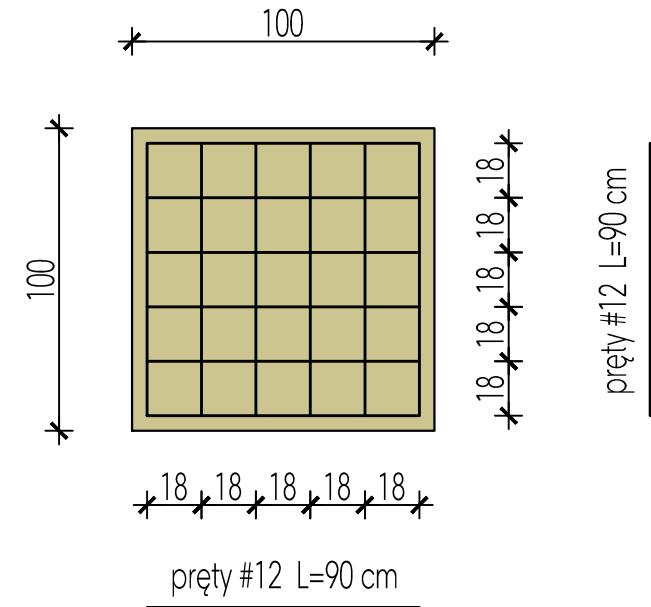

Beton klasy	C20/25
Beton podkładowy	C8/10
Stal zbrojeniowa klasy	A=IIIN, A-0

Konstrukcyjna Pracownia Projektowa
Piotr Jan Wojtczak

ul. Zagajewskiego 18/28
Włocławek

Objekt: Budowa 2 budynków mieszkalnych
jednorodzinnych dla potrzeb wychowanków
Domu Dziecka w Lubieniu Kujawskim wraz z infrastrukturą

Adres:	Lubień Kujawski działka nr 307/6; 307/7; 307/9; 307/10; 307/11 obręb Lubień Kujawski	Data: 07.2016 r.
--------	--	---------------------

Inwestor:	Powiat Włocławski ul. Cyganka 28 87-800 Włocławek	Skala: 1:25
-----------	---	----------------

Nazwa rys.: SŁUPY S1 PODPIERAJĄCE WYKUSZ	Nr: K9
--	------------------

ZESPÓŁ PROJEKTOWY

Konstrukcja: mgr inż. Piotr Wojtczak uprawnienia budowlane w specjalności konstrukcyjno-budowlanej do projektowania bez ograniczeń nr KUP/0005/P00K/07	Sprawdzający: mgr inż. Anna Krysztofiak uprawnienia budowlane w specjalności konstrukcyjno-budowlanej do projektowania bez ograniczeń nr UA-V-7342-5/11/97 Wk
---	--