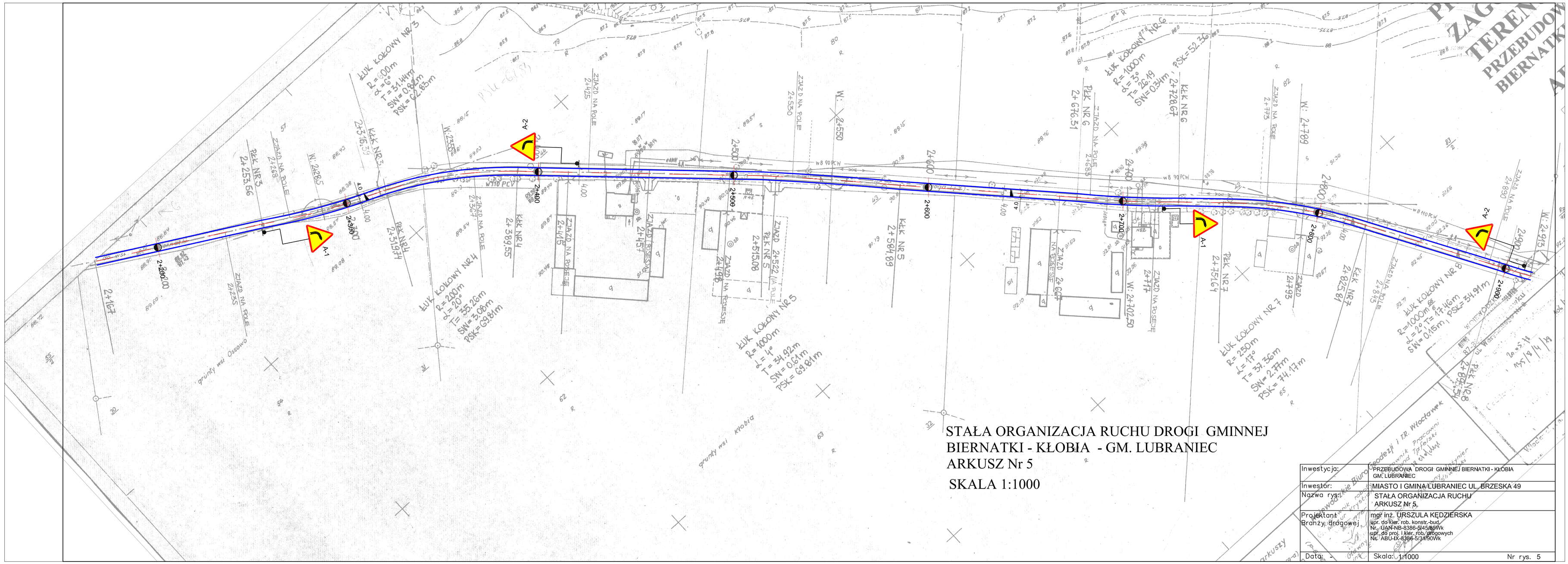

STAŁA ORGANIZACJA RUCHU DROGI GMINNEJ
BIERNATKI - KŁOBIA - GM. LUBRANIEC
ARKUSZ Nr 5

SKALA 1:1000

Inwestycja:	PRZEBUDOWA DROGI GMINNEJ BIERNATKI - KŁOBIA GM. LUBRANIEC
Inwestor:	MIASTO I GMINA LUBRANIEC UL. BRZESKA 49
Nazwa rys.:	STAŁA ORGANIZACJA RUCHU ARKUSZ Nr 5.
Projektant Branży drogowej	mgr inż. URSZULA KĘDZIERSKA upr. do kier. rob. konstr.-bud. Nr. UAN-NB-8386-5/45/89Wk upr. do proj. i kier. rob. drogowych Nr. ABU-IX-8386-5/31/90Wk
Data:	Skala: 1:1000 Nr rys. 5