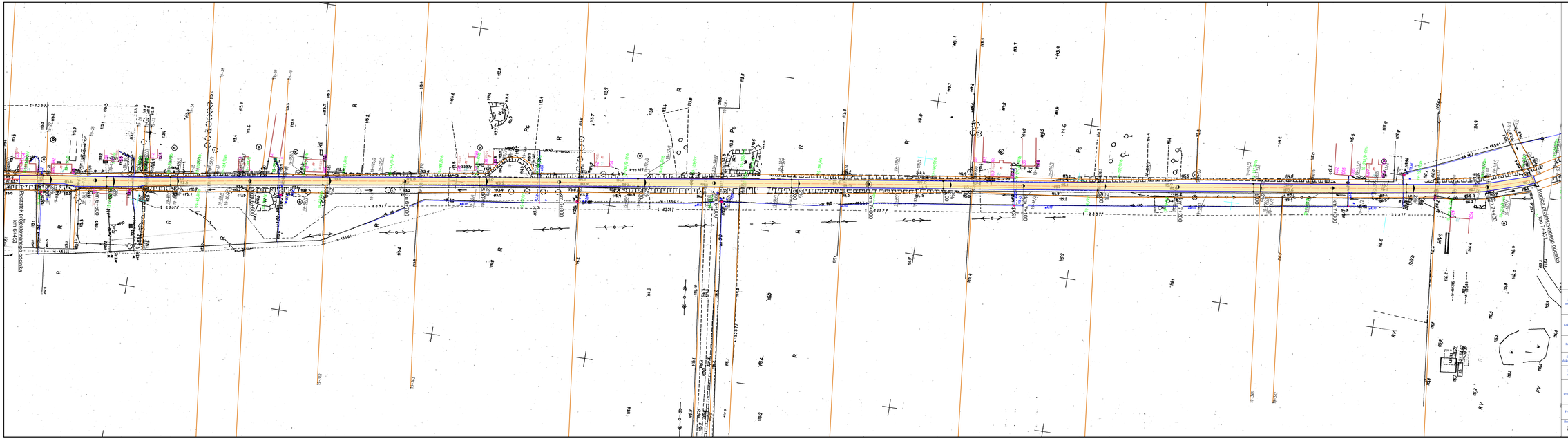

LEGENDA:

- Krawędź jezdni
- Oś jezdni
- Nawierzchnia jezdni

Nazwa inwestycji:	Remont drogi powiatowej nr 2933C Izbica Kujawska - Nowa Wieś - Błenna w km 6+451 - 7+431
Lokalizacja:	Województwo kujawsko - pomorskie, powiat włocławski, gmina Izbica Kujawska, miejscowość Nowa Wieś
Inwestor:	Powiatowy Zarząd Dróg we Włocławku z/s Jarantowicach 87-850 Choceń
Rzaldnie dokumentacji:	Projekt budowlano - wykonawczy
Nazwa arkusza:	Plan sytuacyjny
Biuro projektowe:	Usługi Drogowe Usługi Drogowe Sergiusz Makowski ul. Kaliska 87a 87-800 Włocławek kor.: ul. Kaliska 83/63 87-800 Włocławek tel. 785 46 12 73 e-mail: usluga.drogowe@gmail.com www.facebook.com/usluga.drogowe
Projektant:	mgr inż. Sergiusz Makowski uprawnienia budowlane w KUJAWSKO/POMORSKIM do projektowania i kierowania robotami budowlanymi bez ograniczeń w specjalności drogowej	Podpis:
Branża: DROGOWA	Skala: 1:1000 / Data: 04.05.2015 r. / Nr arkusza: 2